

TRIGO BLANDO			
	ORIGEN	DESTINO	PERIODO
Reus	-	303-305	Ene
Lleida	-	296-298	Ene
Zaragoza	-	300-304	Ene
Soria	285-288	-	Ene
Navarra	295-297	298-300	Ene
León	286-288	-	Ene
Zamora	-	290-292	Ene
Galicia	-	304-306	Ene
Asturias	-	300-302	Ene
Palencia	284-286	-	Ene
Burgos	284-286	-	Ene
Valladolid	-	290-292	Ene
Segovia	-	292-294	Ene
Guadalajara	295-297	-	Ene
Toledo	-	302-304	Ene
Madrid	-	300-302	Ene
Valencia	-	298-300	Ene
Extremadura	-	310-312	Ene
Murcia	-	303-305	Ene
Sevilla	-	310-312	Ene

MAÍZ	DICIEMBRE	
	ORIGEN	DESTINO
León	272-274	-
Zaragoza	278-280	283-285
Navarra	278-280	283-285
Centro	283-285	290-293
MAÍZ	ENERO / MARZO	
	ORIGEN	DESTINO
Reus	-	276-278
Lleida	-	280-282
Zaragoza	-	286-288
Asturias	-	284-286
Galicia	-	280-282
León	274-276	-
Zamora	-	280-292
Valladolid	-	282-284
Madrid	-	290-293
Toledo	-	290-293
Valencia	-	280-282
Murcia	-	275-277
Sevilla	-	280-282

CEBADA	ENERO	
	ORIGEN	DESTINO
Reus	-	-
Lleida	-	285-286
Zaragoza	-	285-286
Soria	274-276	-
Navarra	280-282	286-288
Burgos	274-276	-
Palencia	274-276	-
Zamora	-	280-282
Asturias	-	290-292
Valladolid	-	280-282
Segovia	-	282-284
Galicia	-	294-296
Ciudad Real	295-297	-
Guadalajara	283-285	-
Extremadura	-	300-302
Toledo	-	290-292
Madrid	-	288-290
Valencia	-	288-290
Murcia	-	291-293
Sevilla	-	306-308

LLOTJA DE CEREALES DE BARCELONA (21-12-21)

Puerto de Tarragona

Maíz: diciembre 271; enero a marzo 270.

Trigo forrajero: disponible 297; enero a marzo 297.

Triticale: disponible 294.

Centeno: 284.

Guisante forrajero: disponible SC.

Harina de girasol 34/35 % prot.: disponible 325.

Torta de girasol 36/38 p&f: SC.

Harina de colza: disponible 365; diciembre 365.

DDG's de maíz: disponible 324; enero a marzo 319.

Salvado de soja: disponible 254; enero a marzo 255.

Pulpa de remolacha: disponible 285.

Harina de soja importación 47 %: 456.

COMENTARIOS

Jornada la de ayer de escasísima actividad comercial en el mercado español. Con los valores en puerto de los maíces, constituidos en la principal referencia en estos momentos, sin apenas cambios (en el entorno de 273/274 para las retiradas hasta mayo), los fabricantes trataban de buscar equivalencias en los nacionales, así como el complemento necesario en la fórmula, sobre todo de trigos, pero también de cebadas, en el interior, intentando sacar provecho del escenario creado tras la reciente corrección bajista.

Sin embargo, el cambio de signo de los futuros en la sesión de tarde (ver gráfico intradiario del vencimiento marzo-22 de trigos negociado en el Matif), daba al traste con su pretensión de que los vendedores claudicaran algún euro más. Así, por ejemplo, las órdenes de compra en destinos consumidores Valladolid sobre 275 por las cebadas, en torno a 278 por los maíces y alrededor de 285 por trigos, no encontraban respuesta vendedora ni por la mañana, ni mucho menos por la tarde.

Dicho cambio de signo de los derivados bursátiles se argumenta por las apuestas renovadas de los Fondos por soja, maíz y trigos, sustentadas en el caso de la oleaginosa y del cereal amarillo por el clima seco previsto en Sudamérica y en el del *triticum* también por las sequía que sufren los campos sembrados con variedades de invierno en las Planicies de EE.UU., además de por la presión de la demanda internacional, materializada ayer en la compra de 320.000 Tm. por parte de Turquía.

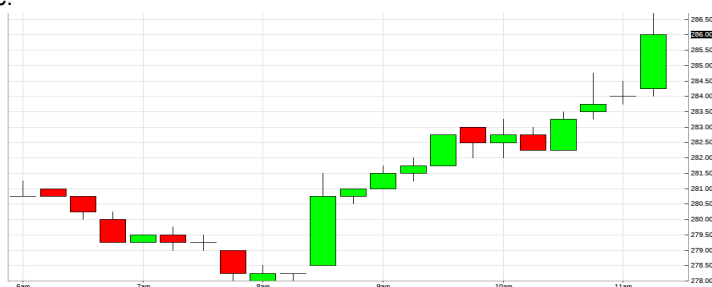

Mercado Internacional

1 EURO	COTIZACION		VARIACION
Dólar USA	1,127	USD	BAJA
Libra Esterlina	0,850	GBP	BAJA
Yen Japonés	128,64	JPY	SUBE

El panorama pinta mal tanto en Europa como al otro lado del Atlántico ya que la variante Ómicron no da tregua y los contactos se multiplican. Los datos que se publicaban ayer reflejaban esta preocupación; la Comisión Europea informaba del descenso de la confianza de los consumidores en la zona euro en diciembre y en Alemania también se confirmaba la caída del índice GfK que mide el nivel de la confianza del consumidor en la actividad económica.

Reino Unido

Precio €uro/Tm
con GBP al día de hoy

CEBADA	FOB	FOB	FOB	FOB
	DIC	ENE	FEB	MAR
Puerto pequeño	SC	SC	SC	SC

TRIGO	FOB	FOB	FOB	FOB
	DIC	ENE	FEB	MAR
Puerto pequeño	SC	SC	SC	SC

Francia

Precio en €uro/Tm

TRIGOS BLANDOS		FOB DIC	FOB ENE	FOB FEB
PUERTO	CALIDAD			
Rouen	11%	SC	292,00	SC
La Pallice	11%	SC	291,00	SC

Mar Negro

Precio €uro/Tm
con USD al día de hoy

TRIGO	FOB	FOB	FOB	FOB
	DIC	ENE	FEB	MAR
Rumanía 12'5 %	SC	300,00	SC	SC

MAIZ	FOB	FOB	FOB	FOB
	DIC	ENE	FEB	MAR
Ucrania	248,00	245,00	244,00	244,00

Brasil

Precio €uro/Tm
con USD al día de hoy

MAIZ	FOB	FOB	FOB	FOB
	JUL22	AGO22	SEP22	OCT22
Santos	212,00	208,00	208,00	205,00

Cántabro / Galicia

€/Tm.

	CIF	CIF	CIF	CIF
	DIC	ENE	FEB	MAR
Trigo forrajero	SC	303,00	SC	SC
Maíz	SC	270,00	269,00	SC

Mediterráneo español

€/Tm.

	CIF	CIF	CIF	CIF
	DIC	ENE	FEB	MAR
Trigo forrajero	SC	306,00	SC	SC
Maíz	SC	268,00	266,00	SC

Reino Unido

FUTUROS. LIFFE

Libra/ Tm.	ENE	MAR	MAY	JUL	NOV
Trigo forrajero	221,60	224,00	227,50	216,65	200,90

Unión Europea

FUTUROS. MATIF

TRIGO (Euro/Tm)			MAÍZ (Euro/Tm)		
MES	CIERRE	VARIACION	MES	CIERRE	VARIACION
mar-22	285,00	5,25	ene-22	244,75	3,00
may-22	280,75	4,25	mar-22	242,50	2,25

UNIÓN EUROPEA. Exportaciones e Importaciones semanales

La Comisión Europea publicaba ayer los datos relativos a las transacciones acumuladas de cereales con terceros países correspondientes a la semana 25 de la campaña 2021/22, iniciada el pasado 1 de julio.

En los cuadros adjuntos figuran las cifras de los apartados más relevantes tanto de exportaciones como de importaciones, así como los referentes a la pasada temporada a igual fecha (que incluyen las del Reino Unido hasta el 31/12/20).

EXPORTACIONES	SEMANAS	TOTAL	TOTAL
	25	2021/22	2020/21
Trigo blando	245.504	13.357.506	12.689.363
Total Trigos	293.934	14.035.934	13.122.084
Cebada	32.803	4.404.927	3.750.589

IMPORTACIONES	SEMANA	TOTAL	TOTAL
	25	2021/22	2020/21
Maíz	582.425	6.520.044	8.180.488
Maíz para España	211.557	2.674.444	3.039.002

ACUMULADOS. PRINCIPALES DESTINOS / ORÍGENES

Exportaciones		Importaciones	
TRIGO BLANDO		MAÍZ	
País	Tm.	País	Tm.
Argelia	2.160.472	Brasil	2.959.064
Egipto	1.327.000	Ucrania	2.501.568
Nigeria	1.085.919	Serbia	425.535
Corea del Sur	823.512	Canadá	362.177
China	780.142	Rusia	102.062

CEBADA		TRIGO DURO	
País	Tm.	País	Tm.
China	1.737.950	Canadá	421.540
Arabia Saudita	505.634	Australia	186.495
Jordania	412.132	Rusia	56.452
Turquía	332.538	EE.UU.	43.738
Argelia	306.440		

Complejo de Soja

MES	HABAS Cts/Bsh		HARINA \$/ST		ACEITE Cts/Libra		VALOR EN Cts/Bsh			VALOR
	21-dic-21	VARIAC.	21-dic-21	VARIAC.	21-dic-21	VARIAC.	HARINA	ACEITE	MARGEN	ACEITE %
ene-22	1308,0	15,6	394,0	7,8	53,90	0,96	866,80	592,90	151,70	40,62%
mar-22	1312,6	18,0	390,5	7,2	53,94	0,93	859,10	593,34	139,84	40,85%
may-22	1319,0	19,2	388,7	6,5	53,97	0,90	855,14	593,67	129,81	40,98%
jul-22	1324,0	18,0	389,5	6,0	53,95	0,88	856,90	593,45	126,35	40,92%
ago-22	1310,2	15,0	387,5	5,1	53,69	0,83	852,50	590,59	132,89	40,93%
sep-22	1278	10,0	383,4	4,2	53,39	0,79	843,48	587,29	152,77	41,05%

ANÁLISIS DE LA SESIÓN

Los grandes especuladores vuelven a dirigir el punto de mira de sus inversiones hacia el complejo sojero, so pretexto de las potenciales mermas que podrían provocar en los rendimientos la falta de lluvias que sufren Argentina y los estados más meridionales de Brasil. Y ayer no había divergencias, toda vez que el predominio comprador lo acusaban los tres componentes de la familia.



SUDAMÉRICA

El analista estadounidense *Michel Cordonnier* ha recortado sus estimaciones de cosecha en los principales países productores sudamericanos de soja, pasando la de Brasil de 144 a 142 MTm., la de Argentina de 50 a 49 MTm. y la de Paraguay de 9'50 a 8'50 MTm.

UNIÓN EUROPEA: Según fuentes aduaneras de las que se hace eco la Comisión Europea, las importaciones acumuladas por parte del conjunto de los estados miembros a la semana 25 del ejercicio comercial 2021/22, iniciado el pasado 1 de julio, asciende a 5.967.341 Tm. de habas, 6.639.845 Tm. de harina y 259.959 Tm. de aceite. De dichos volúmenes, correspondieron a España 1.459.495 Tm. de la oleaginosa en grano y 1.214.865 Tm. del subproducto proteico.

UE-27 IMPORTACIONES ACUMULADAS

HABAS		HARINA	
País	Tm.	País	Tm.
Brasil	3.384.039	Argentina	3.028.439
EE.UU.	1.689.717	Brasil	2.764.281
Canadá	685.628	Paraguay	297.897
Ucrania	135.313	Rusia	124.993
Uruguay	16.529	EE.UU.	124.089

Precios Harina 46'5 % proteína (€/Tm.)

Valores de reposición a las 19 horas de ayer

PUERTO	DIC	ENE-MAR 22	ABR-JUN 22	JUL-SEP 22	OCT-DIC 22
MÁLAGA	462	451	427	424	423
SANTANDER	463	453	429	426	425
VALENCIA	466	455	431	438	427
CORUÑA	463	452	428	425	424

MERCADO DE HARINA FOB PRIMAS

Precio Pleno FOB en TM = (FUTURO + PRIMAS) X 1,1023

PELLETS BRASILEÑOS 46%	
CIF Amsterdam/Rotterdam	USD/TM
ene-21	479,00
feb-mar 22	463,00
abr-sep 22	448,00
oct-dic 22	455,00

MERCADO EN ROTTERDAM

PELLETS BRASILEÑOS 46%	
CIF Amsterdam/Rotterdam	USD/TM
ene-21	479,00
feb-mar 22	463,00
abr-sep 22	448,00
oct-dic 22	455,00

HARINA ARGENTINA 46,5 %	
CIF Amsterdam/Rotterdam	USD/Tm
dic-21	505,00

HARINA BRASIL ALTA PROT.	
CIF Rotterdam	USD/Tm
ene-22	515,00
feb-mar 22	487,00
abr-sep 22	472,00
oct-dic 22	479,00

Esta información ha sido elaborada por Agroinfomarket, S.L. quedando prohibida la reproducción, total o parcial de la misma, así como su difusión sin el consentimiento expreso de dicha empresa. (email infomarket@agroinfomarket.com). La información ha sido obtenida de fuentes fidedignas no aceptándose ningún tipo de responsabilidad por errores u omisiones.