

TRIGO			
	ORIGEN	DESTINO	PERIODO
Reus	-	240-241	Jul
Lleida	-	236-238	Jul/Sep
Zaragoza	-	232-234	Jul/Sep
Huesca	-	231-233	Jul/Sep
Navarra	222-224	226-228	Jul/Sep
León	218-220	-	Jul/Sep
Zamora	-	222-224	Jul/Sep
Galicia	-	233-234	Julio
Asturias	-	229-231	Jul/Sep
Palencia	217-219	-	Jul/Sep
Burgos	215-217	-	Jul/Sep
Valladolid	-	221-222	Jul/Sep
Segovia	-	222-223	Jul/Sep
Guadalajara	221-223	-	Jul/Sep
Toledo	-	230-232	Jul/Sep
Madrid	-	228-230	Jul/Sep
Valencia	-	242-244	Julio
Extremadura	-	237-239	Jul/Sep
Murcia	-	244-246	Julio
Sevilla	228-230	234-236	Jul/Sep

MAÍZ	JUNIO Y JULIO	
	ORIGEN	DESTINO
Reus	-	263-264
Lleida	-	268-270
Zaragoza	-	272-274
Galicia	-	266-268
León	265-268	-
Valladolid	-	274-274
Toledo	-	280-282
Murcia	-	272-274
Sevilla	-	270-272
MAÍZ	OCTUBRE A DICIEMBRE	
	ORIGEN	DESTINO
Lleida	-	228-230
Zaragoza	-	228-230
Navarra	-	228-230
León	-	-
Galicia	-	254-256
Murcia	-	252-254
Valencia	-	256-258
Sevilla	-	256-258

CEBADA	JULIO A SEPTIEMBRE	
	ORIGEN	DESTINO
Reus	-	224-226
Lleida	-	220-222
Zaragoza	-	217-219
Huesca	-	218-220
Navarra	207-209	212-214
Burgos (sur)	200-205	-
Palencia	202-204	-
Zamora	-	208-210
Asturias	-	214-216
Valladolid	-	206-208
Segovia	-	208-210
Galicia	-	220-222
Ciudad Real	207-209	-
Gualajara	205-207	-
Extremadura	-	222-224
Toledo	-	214-216
Madrid	-	216-218
Valencia	-	215-217
Murcia	-	215-217
Sevilla	-	222-223

COMENTARIOS

La pasada semana estuvo marcada por la lectura alcista que hicieron los mercados internacionales del contenido de los informes trimestrales del USDA, y más concretamente del relativo a las superficies de siembra en EE.UU., las cuales se estimaron por parte de la máxima autoridad agrícola norteamericana por debajo de lo que esperaban los analistas privados en lo que a la soja y al maíz respecta. Preocupa, y mucho, el hecho de que el volumen de oferta de la oleaginosa y del cereal amarillo en el país norteamericano se pueda ver comprometido de cara a la próxima campaña, toda vez que es harto probable que la actual finalice con unos *stocks* muy ajustados. Los trigos reaccionaron en igual sentido debido a un efecto contagio, ya que en lo que a éstos se refiere, el área USA reflejada por el USDA resultó incluso por encima de lo previsto. Pero no terminó la semana sin que el mercado se regularizara, asumiendo el Matif su condición de principal referencia de los trigos, no solo europeos, sino también de la región del Mar Negro, para los que las perspectivas de aforo son muy prometedoras, no tanto las relativas a la calidad debido al exceso de lluvias que acusan, sobre todo, Francia, Rumanía y Ucrania; así, el primero de los vencimientos negociados en la plaza parisina sobre los que subyace el susodicho cereal, septiembre-21, clausuraba la semana apenas 3 €/Tm. por encima de como la iniciaba, después de registrar el jueves un máximo intradía 9 €/Tm. por encima dicho del cierre del viernes.

Y tamaño volatilidad en las pantallas no pudo sino derivar en un gran desconcierto entre los operadores de físicos en España, justo cuando todo apuntaba a una cierta reactivación comercial de cara a ejecuciones a tres / cinco meses vista. Así, la mayoría de los fabricantes, con la mayor parte de sus necesidades más inmediatas ya comprometidas (por las que no, no les queda otra que sucumbir al encarecimiento de 2 / 3 €/Tm. de los últimos días pretendido por los vendedores, muchos de éstos sobrepasados en sus capacidades logísticas, agravadas por el retraso en las recolección provocados por las lluvias), vuelven a ausentarse del mercado, esta vez marcando como potencial horizonte temporal para su reaparición, la publicación prevista para el día 12 del informe del USDA sobre Oferta y Demanda de granos en el mundo correspondiente a julio.

Y seguimos recibiendo resultados de los análisis de los trigos nuevos que se van recogiendo. Esta vez mostramos los de un *IPPON* cosechado en la provincia de Albacete (se encuentra almacenado en las instalaciones de *Cofco* en La Roda). Cada vez gana más adeptos esta variedad, en perjuicio de otras como los *Sarina* e incluso los *Artur Nick*, gracias a sus altos rendimientos, este año incluso por encima de los obtenidos en 2020 (entre 5.000 y 6.000 Kg./Ha.). En cuando a parámetros, muy bien de peso específico y contenido proteico, muy extensible y sin degradación.

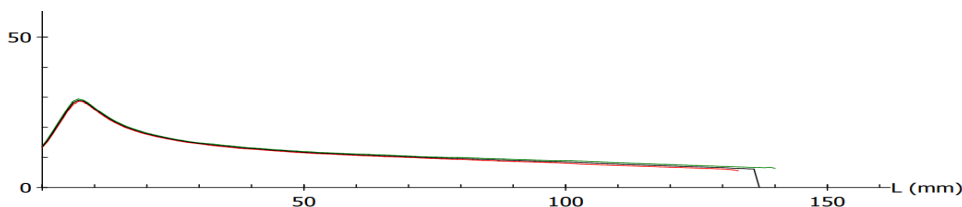

Peso: 79'85 Kg./Hl.

Proteína: 12'5 %

Gluten: 28'5 %

28 min 2 horas

W: 99 107

P/L: 0'25 0'24

Mercado Internacional

1 EURO	COTIZACION		VARIACION
Dólar USA	1,186	USD	=
Libra Esterlina	0,858	GBP	BAJA
Yen Japonés	131,69	JPY	BAJA

EVOLUCION SEMANAL EURO/DOLAR

La moneda única vivió claramente una semana a la baja. La que comienza contará con varias referencias como el índice ZEW que mide el clima empresarial alemán y de la zona euro, y las actas de la última reunión de la Fed.



Mercado Físico

Precio €/Tm

TRIGO FORRAJERO 72/15/2	FOB AGO	FOB SEP	FOB OCT
Rumanía	195,00	195,00	SC

MAIZ	FOB OCT	FOB NOV	FOB DIC
Ucrania	218,00	218,00	SC
Rumanía	215,00	215,00	SC
	FOB JUL21	FOB AGO21	FOB SEP21
Brasil	SC	220,00	220,00

CEBADA	FOB MAY	FOB JUN	FOB AGO
Reino Unido 4/6 K	SC	SC	188,00
Reino Unido 25 K	SC	SC	194,00
Rumanía	SC	SC	195,00
Báltico	SC	SC	190,00
Ucrania 7K	SC	SC	195,00
Ucrania 60K	SC	SC	192,00

TRIGOS PANIFICABLES	FOB AGO/SEP	FOB OCT
Francia Rouen 11 % prot.	SC	SC
Francia La Pallice 11 % prot.	SC	SC
Báltico 12'5 % prot. 60 K	SC	206,00
Bulgaria / Rumanía 11 % prot.	202,00	206,00
Bulgaria / Rumanía 12 % prot.	204,00	208,00
Ucrania 12'5 % prot. 60 K	208,00	210,00
Alemania E 14 % prot. Puerto pequeño	SC	225,00

Sur de Francia	SALIDA 20-jul	SALIDA AGO
Sur de Toulouse 11 % prot.	SC	SC
Sur de Toulouse 14 % prot.	SC	SC
Sur de Toulouse 14'5 % prot.	SC	SC

EE.UU.

MERCADO DE FUTUROS DE MAÍZ (USD/Bu)			
1 Tm.= 39'37 Bu	JUL	SEP	DIC
CHICAGO	6,972	5,920	5,796

MERCADO DE FUTUROS DE TRIGO (USD/Bu)			
1 Tm.= 36'74 Bu	JUL	SEP	DIC
CHICAGO (SRW)	6,456	6,526	6,614
CHICAGO (HRW)	6,112	6,192	6,300
MINNEAPOLIS (HRS)	8,630	8,386	8,316

Unión Europea

FUTUROS. MATIF					
TRIGO (Euro/Tm)			MAÍZ (Euro/Tm)		
MES	CIERRE	VARIACION	MES	CIERRE	VARIACION
sep-21	205,00	-4,00	ago-21	238,50	-2,25
dic-21	206,75	-2,75	nov-21	204,50	-0,75
mar-22	208,25	-2,25	ene-22	206,00	0,00
may-22	210,25	-2,25	mar-22	206,75	-1,25
sep-22	202,00	-2,25	jun-22	207,75	-2,00

FUTUROS. LIFFE					
Libra/ Tm.	JUL	NOV	ENE	MAR	MAY
Trigo forrajero	187,75	170,45	172,60	173,60	175,65

FRANCIA

La agencia interestatal *FranceAgriMer* difundió el pasado viernes su publicación periódica semanal sobre el estado de los cultivos en el país vecino, ofreciendo en este caso datos referidos al 21 de junio.

Resumimos a continuación los aspectos más destacables del mismo:

Cebada de invierno

Recolectada: 2 % (+ 1% intrasemanal; 36 % en 2020)

Estado de los cultivos "Bueno / Excelente": 74 % (- 1 % intrasemanal; 50 % en 2020)

Trigo blando

Estado de los cultivos "Bueno / Excelente": 79 % (sin cambios intrasemanal; 56 % en 2020)

Trigo duro

Recolectado: 1 % (16 % en 2020)

Estado de los cultivos "Bueno / Excelente": 66 % (- 1 % intrasemanal; 62 % en 2020).

Cebada de primavera

Estado de los cultivos "Bueno / Excelente": 83 % (- 1 % intrasemanal; 52 % en 2020).

Maíz

6 / 8 hojas visibles: 99 % (+ 5 % intrasemanal; 98 % en 2020).

Estado de los cultivos "Bueno / Excelente": 89 % (sin cambios intrasemanal; 83 % en 2020).

FLETES	TAMAÑO	TARIFA €/Tm.
(heavy grain: maíz, trigo, cebada sorgo, centeno...)	BUQUE	
Reino Unido / Cantábrico	4.000 Tm.	18
Reino Unido / Sevilla	4.000 Tm.	24
Báltico / Cantábrico	7.000 Tm.	32
Bulgaria / Rumanía a Mediterráneo	30.000 Tm.	31
Ucrania a Mediterráneo	60.000 Tm.	27
Brasil a Europa	60.000 Tm.	29

Complejo de Soja

MES	HABAS Cts/Bsh		HARINA \$/ST		ACEITE Cts/Libra		VALOR EN Cts/Bsh			VALOR
	2-jul-21	VARIAC.	2-jul-21	VARIAC.	2-jul-21	VARIAC.	HARINA	ACEITE	MARGEN	ACEITE %
jul-21	1451,6	5,0	379,9	-1,9	66,82	1,78	835,78	735,02	119,20	46,79%
ago-21	1433,2	3,4	381,5	-1,9	63,47	0,82	839,30	698,17	104,27	45,41%
sep-21	1408,0	2,0	383,6	-1,6	62,87	0,81	843,92	691,57	127,49	45,04%
oct-21 (*)	1399,0	3,4	384,6	-0,6	62,47	0,78	846,12	687,17	134,29	44,82%
dic-21 (*)	1402,2	3,6	388,3	-0,4	62,28	0,79	854,26	685,08	137,14	44,50%
ene-22	1402,2	3,6	387,7	-0,5	61,78	0,83	852,94	679,58	130,32	44,34%

(*) En habas, al no existir Futuros oct-21 y dic-21 aparecen los valores relativos a nov-21 y ene-22, respectivamente

HARINA DE SOJA CTOS. AGOSTO-21				
RESUMEN SEMANAL				
DIA	APERTURA	MÁXIMO	MÍNIMO	VARIACIÓN
28/06/2021	350,4	356,2	346,2	5,00
29/06/2021	355,2	356,4	346,6	-3,50
30/06/2021	350,6	380,0	346,6	27,10
01/07/2021	377,5	387,1	375,0	5,90
02/07/2021	382,9	386,8	378,8	-1,90

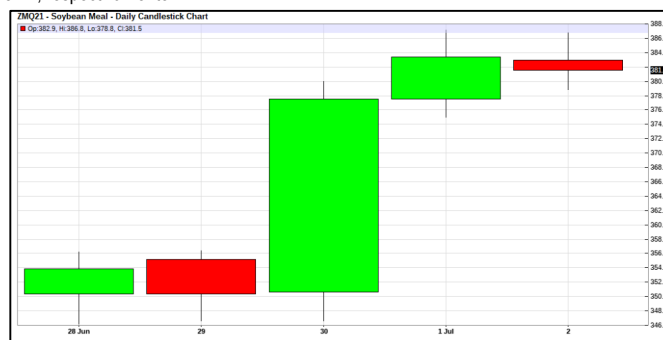

HISTORICO HARINA DE SOJA. CONTRATOS AGOSTO-21								
PERIODO	MAXIMO	DIA	MINIMO	DIA	MEDIA MOVIL	VARIACION	VARIACION %	VOLUMEN NEGOCIACION
5 DIAS	387,1	01/07/2021	346,2	28/06/2021	369,3	32,60	9,34	25.415
20 DIAS	404,5	07/06/2021	340,5	24/06/2021	371,9	-15,80	-3,98	24.002
50 DIAS	449,5	12/05/2021	340,5	24/06/2021	395,5	-40,20	-9,53	16.279
100 DIAS	449,5	12/05/2021	340,5	24/06/2021	399,9	-37,20	-8,88	10.709
200 DIAS	449,5	12/05/2021	340,5	24/06/2021	387,5	57,40	17,71	6.052
INICIO AÑO	449,5	12/05/2021	294,3	12/08/2020	403,5	-25,40	-6,24	9.003

	POSICIONAMIENTO DE LOS FONDOS DE INVERSIÓN EN SOJA				
	Datos Relativos al 29 de junio	HABAS	HARINA	ACEITE	
<p>Fortísima desinversión del conjunto de los operadores en el complejo sojero en las sesiones previas a las de la publicación de los informes trimestrales del USDA, el pasado miércoles. Justo al lapso comprendido entre el 23 y el 29 de junio es al que se refiere la <i>Commodity Futures Trading Commission</i> en su informe semanal difundido a última hora del pasado viernes, con posterioridad al cierre de las bolsas norteamericanas, en el cual quedó reflejada una significativa contracción del llamado Interés Abierto - I.A.- en aquellos futuros y opciones negociados en el <i>Chicago Board of Trade</i> sobre los que subyacen habas, harina y aceite de soja.</p> <p>Los Fondos no tuvieron mucho que ver en esta ocasión en la "desbandada", toda vez que en las semanas previas ya habían recogido beneficios ante la mejora de las condiciones climáticas para la oleaginosa en EE.UU. Los pequeños ajustes introducidos en sus carteras por estos especuladores durante el periodo en cuestión, tuvo el único efecto de incrementar ligeramente su moderada exposición netamente "comprada" en habas.</p>	I.A. Total semana anterior	1.145.009	464.731	631.820	
	Variación intrasemanal	-218.348	-33.550	-54.474	
	I.A. Total semana actual	926.661	431.181	577.346	
	LARGOS	Nº de Ctc. Semana anterior	145.605	73.733	88.081
		% respecto I.A. Total	12,72%	15,87%	13,94%
		Variación intrasemanal	1.820	-1.378	-5.182
		Nº de Ctc. Semana actual	147.425	72.355	82.899
	% respecto I.A. Total	15,91%	16,78%	14,36%	
	CORTOS	Nº de Ctc. Semana anterior	52.546	33.415	35.150
		% respecto I.A. Total	4,59%	7,19%	5,56%
		Variación intrasemanal	889	4.324	-947
		Nº de Ctc. Semana actual	53.435	37.739	34.203
% respecto I.A. Total	5,77%	8,75%	5,92%		
POSICIÓN	NETA semana anterior	COMPRADA	COMPRADA	COMPRADA	
	% semana anterior	8,13%	8,68%	8,38%	
	NETA semana actual	COMPRADA	COMPRADA	COMPRADA	
	% semana actual	10,14%	8,03%	8,43%	
Variación intrasemanal	2,02%	-0,65%	0,06%		

Esta información ha sido elaborada por Agroinfomarket, S.L. quedando prohibida la reproducción, total o parcial de la misma, así como su difusión sin el consentimiento expreso de dicha empresa. (email infomarket@agroinfomarket.com).

La información ha sido obtenida de fuentes fidedignas no aceptándose ningún tipo de responsabilidad por errores u omisiones.