

TRIGO			
	ORIGEN	DESTINO	PERIODO
Reus	-	230-232	Ago/Sep
Lleida	-	232-234	Ago
Zaragoza	-	227-229	Jul/Sep
Huesca	-	225-227	Jul/Sep
Navarra	220-222	224-226	Jul/Sep
León	216-217	-	Jul/Sep
Zamora	-	219-221	Jul/Sep
Galicia	-	226-228	Sep
Asturias	-	228-230	Jul/Sep
Palencia	214-216	-	Jul/Sep
Burgos	214-216	-	Jul/Sep
Valladolid	-	218-220	Jul/Sep
Segovia	-	220-222	Jul/Sep
Guadalajara	218-220	-	Jul/Sep
Toledo	-	226-228	Jul/Sep
Madrid	-	224-226	Jul/Sep
Valencia	-	230-232	Ago/Dic
Extremadura	-	233-235	Julio
Murcia	-	224-226	Ago/Dic
Sevilla	-	232-236	Ago/Dic

MAÍZ	JULIO	
	ORIGEN	DESTINO
Reus	-	259-260
Lleida	-	264-265
Zaragoza	-	268-270
Galicia	-	255-258
Asturias	-	255-258
León	260-262	-
Valladolid	-	266-268
Toledo	-	277-278
Murcia	-	262-264
MAÍZ	OCTUBRE A DICIEMBRE	
	ORIGEN	DESTINO
Lleida	-	225-228
Zaragoza	-	225-228
Navarra	-	225-228
Asturias	-	251-252
Galicia	-	248-250
Murcia	-	248-250
Valencia	-	252-254
Sevilla	-	250-252

CEBADA	JULIO A SEPTIEMBRE	
	ORIGEN	DESTINO
Reus	-	220-224
Lleida	-	216-218
Zaragoza	-	214-216
Huesca	-	213-215
Navarra	203-205	207-209
Burgos (sur)	200-202	-
Palencia	200-202	-
Zamora	-	204-206
Asturias	-	213-215
Valladolid	-	205-207
Segovia	-	207-209
Galicia	-	216-218
Ciudad Real	205-207	-
Cuenca	200-202	-
Extremadura	-	217-218
Toledo	-	208-210
Madrid	-	207-209
Valencia	-	213-214
Murcia	-	214-216
Sevilla	-	220-222

TRIGOS BLANDOS

La volatilidad está resultando la tónica en la negociación de los futuros que replican a los trigos en las bolsas internacionales en general y en el Matif en particular. Cuando ya parecía que, en el caso del vencimiento septiembre-21, el otrora soporte situado en el entorno 200 iba a constituirse en zona de resistencia, el contenido del informe USDA publicado el lunes volvía a situar los cruces por encima de dicha cota psicológica. El miércoles se acentuaba el predominio comprador en la bolsa parisina, que se mantenía operativa a pesar de ser jornada festiva en Francia, y ello so pretexto de la adversa climatología materializada en lluvias excesivas, sufrida además de por el país vecino, por Alemania y el Reino Unido; y es la calidad la amenazada, no tanto la cantidad, que se presume muy abultada. Pero una vez más, insistimos en que en el Matif lo que subyacen son los trigos con características panificables y no los forrajeros, por mucho que estos últimos utilicen los derivados bursátiles como referencia. Y ayer jueves se consolidaban las subidas, además de por las abundantes lluvias que acusan buena parte de los trigales a este lado del Atlántico, por el déficit de éstas que han provocado una situación dramática en los de Norteamérica.

Esta semana, además del *tender* de Egipto, cuyo resultado resumimos en nuestro informe de ayer, los más relevantes entre los resueltos fueron los convocados Arabia Saudita (505.000 Tm. con 12'5 prot., para embarques en octubre, entre 274'74 y 295'94 USD/Tm. C&F, Turquía (395.000 Tm. con 11'5 % prot., entre 253'88 y 264'65 USD/Tm.).

Y en el sur de la vecina Francia se ha empezado a cosechar y han llegado los primeros camiones a los destinos del cuadrante nororiental peninsular. Adjuntamos alveograma de una variedad "soisson", con un contenido proteico cercano al 11 %, sobre 360 segundos de índice de caída. y 14/14'5 % de humedad.

En cuanto a los reemplazos, el de los rumanos con 12 % prot. debería calcular en base a grandes barcos sobre + 26 por encima del vencimiento septiembre-21 del Matif, en posición almacén de puerto mediterráneo español, para retiradas en agosto.

Respecto a los trigos franceses del sur que suelen acceder por camión a las harineras del cuadrante nororiental peninsular, aunque no hay una oferta fluida, se podrían establecer referencias en origen en primas sobre el susodicho vencimientos septiembre-21 del Matif, entre + 8 y + 11 para los más básicos, + 35 para los de 14 % prot., + 45 para los de 15 % prot., y + 55 para los de 16 % prot. (de los que este año parece que habrá disponibles). A ello habría que sumarle alrededor de 20 €/Tm. de gastos de transporte para destinos como Lleida.

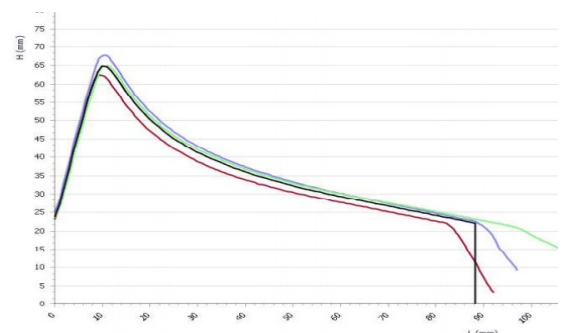

	28 min.	2 horas
W:	221	215
P/L:	0'73	0'82
Gluten:	23'6 %	23'9 %

Mercado Internacional

1 EURO	COTIZACION		VARIACION
Dólar USA	1,180	USD	BAJA
Libra Esterlina	0,855	GBP	SUBE

El mercado laboral estadounidense mantiene su recuperación; las peticiones de subsidio por desempleo bajaron durante la semana pasada hasta las 360.000, en línea con lo esperado por los analistas. En la zona euro aumenta la preocupación por la propagación de la variante delta, que en países como España y Portugal podría terminar arruinando la temporada turística.

Reino Unido

Precio €/Tm
con GBP al día de hoy

CEBADA	FOB	FOB	FOB	FOB
	15-7/15-8	SEP	OCT	NOV
Puerto pequeño	189,00	191,00	193,00	195,00

TRIGO	FOB	FOB	FOB	FOB
	AGO	SEP	OCT	NOV
Puerto pequeño	SC	204,00	SC	SC

DATOS DE LAS EXPORTACIONES EN EE.UU. SEMANA FINALIZADA EL 8 DE JULIO EN MILES DE TM. (FUENTE USDA)			
2020/21	RANGO ESPERADO	VALOR REPORTADO	SEMANA ANTERIOR
MAÍZ	-100 - 400	138,80	173,20
2021/22			
TRIGO	200 - 500	424,70	290,80
MAÍZ	150 - 500	133,20	198,20

UNIÓN EUROPEA. Informe USDA.

El USDA actualizaba este lunes sus proyecciones de balance de Oferta y Demanda correspondiente a la campaña 2021/22. En los siguientes cuadro resumimos las cifras de los tres principales cereales en lo que a la Unión Europea se refiere, reflejando entre paréntesis para su comparativa las correspondientes a la campaña 2020/21.

Trigo (blando + duro) -MTm.-

Stocks Iniciales: 9'07 (12'62)
Producción: 138'20 (125'94)
Importaciones: 5'80 (5'60)
Consumo Forrajero: 45'00 (42'00)
Consumo Total: 108'00 (104'35)
Exportaciones: 34'00 (30'75)
Stocks Finales: 11'07 (9'07)

Cebada -MTm.-

Stocks Iniciales: 5'08 (5'30)
Producción: 54'80 (55'28)
Importaciones: 1'30 (1'40)
Consumo Forrajero: 36'50 (36'80)
Consumo Total: 49'10 (49'40)
Exportaciones: 7'00 (7'50)
Stocks Finales: 5'08 (5'08)

Maíz -MTm.-

Stocks Iniciales: 6'95 (7'58)
Producción: 66'70 (63'98)
Importaciones: 15'00 (12'20)
Consumo Forrajero: 57'00 (52'70)
Consumo Total: 76'90 (72'50)
Exportaciones: 4'30 (3'30)
Stocks Finales: 7'45 (6'95)

Trigos (blandos + duros):

En lo que a las estimaciones de producción respecta (resumidas por estados miembros en el cuadro inferior), los funcionarios del USDA revisaron al alza la producción conjunta en 0'70 MTm. Suman Bulgaria (+ 0'20 MTm.), Francia (+ 0'60 MTm.), y Rumanía (+0'30 MTm.); restan Polonia (- 0'30 MTm.) y la República Checa (- 0'11 MTm.).

Por lo demás, se reajusta positivamente el consumo previsto con fines distintos al forrajero en 0'50 MTm. y también el pronóstico de exportaciones en 1 MTm.

El cálculo de *stocks* finales decrece en 0'90 MTm., para situarse 2'8 MTm. por encima del de los iniciales.

Cebada:

Se recortan en 1'2 MTm. las proyecciones de volumen de cosecha. Suma solo Francia (+ 0'28 MTm.) y restan Alemania (- 0'79 MTm.), España (-0'40 MTm.), y la República Checa (- 0'20 MTm.).

Maíz:

Sin cambios respecto al pasado mes.

USDA - ESTIMACIONES DE PRODUCCIÓN EN LA UNIÓN EUROPEA (en MTm)						
	TRIGO (BLANDO+DURO)		CEBADA		MAÍZ	
	2021/22	2020/21	2021/22	2020/21	2021/22	2020/21
Alemania	22,85	22,17	10,80	10,85	4,05	3,88
Austria	-	-	0,79	0,87	-	-
Bulgaria	6,05	4,80	-	-	3,80	2,86
Dinamarca	3,92	3,97	3,92	3,98	-	-
España	7,56	7,93	9,70	11,08	4,13	4,13
Finlandia	-	-	1,60	1,43	-	-
Francia	38,10	30,43	11,80	10,38	13,49	13,49
Hungría	5,20	5,01	1,38	1,43	8,22	8,33
Italia	7,30	6,65	1,08	1,09	5,82	6,14
Polonia	11,70	12,00	3,63	3,83	4,43	4,35
República Checa	4,54	4,90	1,70	1,82	-	-
Rumania	9,50	6,60	1,55	1,20	13,00	10,70
Suecia	-	-	1,40	1,57	-	-
TOTAL	138,20	125,94	54,80	55,28	66,70	63,98

Complejo de Soja

MES	HABAS Cts/Bsh		HARINA \$/ST		ACEITE Cts/Libra		VALOR EN Cts/Bsh			VALOR
	15-jul-21	VARIAC.	15-jul-21	VARIAC.	15-jul-21	VARIAC.	HARINA	ACEITE	MARGEN	ACEITE %
ago-21	1447,4	-5,4	362,7	-6,0	67,31	1,09	797,94	740,41	90,95	48,13%
sep-21	1394,2	0,0	362,2	-6,2	65,90	1,13	796,84	724,90	127,54	47,64%
oct-21 (*)	1380,0	-3,2	361,0	-6,8	65,04	0,91	794,20	715,44	129,64	47,39%
dic-21 (*)	1383,2	-3,2	363,8	-7,0	64,49	0,74	800,36	709,39	126,55	46,99%
ene-22	1383,2	-3,2	363,6	-6,8	63,76	0,64	799,92	701,36	118,08	46,72%
mar-22	1365,6	-4,4	361,2	-6,4	62,64	0,56	794,64	689,04	118,08	46,44%

(*) En habas, al no existir Futuros oct-21 y dic-21 aparecen los valores relativos a nov-21 y ene-22, respectivamente

ANÁLISIS DE LA SESIÓN. HARINA DE SOJA.

La mejora de las condiciones climáticas, en forma de favorables lluvias, en estados como Iowa, Minnesota o Illinois, retrae a los Fondos de seguir apostando por el complejo sojero como valor refugio frente a las tensiones inflacionistas que sufre EE.UU. Y ello a pesar de que las previsiones de la demanda de harina por parte de China se mantienen firmes (está aumentando el consumo de carne de cerdo) y que los aceites vegetales continúan subiendo en los mercados internacionales.

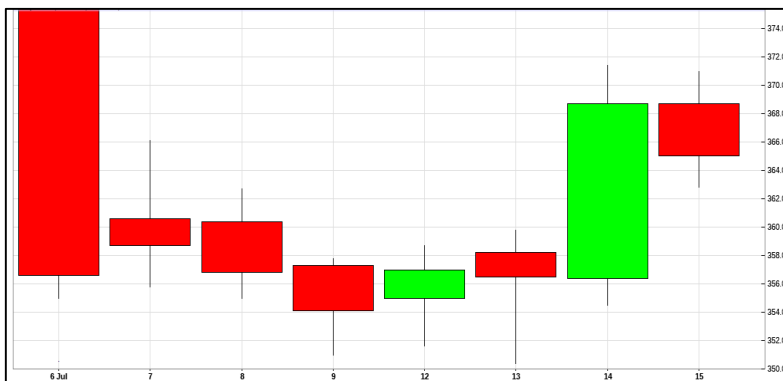

EE.UU.: DATOS DE LAS EXPORTACIONES CORRESPONDIENTES A LA SEMANA DEL FINALIZADA EL 8 DE JULIO DE 2021 (fuente USDA) -en Miles Tm.-

PRODUCTO	RANGO ESPERADO	VALOR REPORTADO	VALOR SEMANA ANTERIOR
	2020/21	2020/21	2020/21
HABAS DE SOJA	-100 - 350	21,70	63,80
HARINA DE SOJA	125 - 350	70,70	211,80
ACEITE DE SOJA	- 3 - 15	-0,90	-0,40

PRODUCTO	RANGO ESPERADO	VALOR REPORTADO	VALOR SEMANA ANTERIOR
	2021/22	2021/22	2021/22
HABAS DE SOJA	200 - 600	290,80	118,50
HARINA DE SOJA	150 - 300	126,40	55,80

UNIÓN EUROPEA

El USDA difundió este lunes su informe mensual sobre Oferta y Demanda de granos en el mundo correspondiente a julio. En lo que a la Unión Europea se refiere, los distintos balances correspondientes a la campaña 2020/21 quedan como sigue, figurando entre paréntesis para su comparativa las cifras relativas a la actual temporada 2020/21.

Habas

Stocks Iniciales: 0'97 MTm (1'54 MTm)
 Producción: 2'80 MTm (2'58 MTm)
 Importaciones: 15'00 MTm (15'00 MTm)
 Consumo: 17'62 MTm (17'92 MTm)
 Exportaciones: 0'23 MTm (0'23 MTm)
 Stocks Finales: 0'92 MTm (0'97 MTm)

Harina

Stocks Iniciales: 0'49 MTm (0'33 MTm)
 Producción: 12'57 MTm (12'81 MTm)
 Importaciones: 17'00 MTm (16'70 Tm)
 Consumo: 28'54 MTm (28'54 MTm)
 Exportaciones: 0'85 MTm (0'80 MTm)
 Stocks Finales: 0'67 MTm (0'49 MTm)

Aceite

Stocks Iniciales: 0'37 MTm (0'35 MTm)
 Producción: 3'02 MTm (3'08 MTm)
 Importaciones: 0'45 MTm (0'45 MTm)
 Consumo: 2'61 MTm (2'51 MTm)
 Exportaciones: 0'95 MTm (1'00 MTm)
 Stocks Finales: 0'29 MTm (0'37 MTm)

Precios Harina 46'5 % proteína (€/Tm.)

Valores de reposición a las 19 horas de ayer

PUERTO	JUL	AGO	SEP	JUL/DIC	2022
CORUÑA	413	412	412	413	387
SANTANDER	414	413	413	414	388
VALENCIA	417	416	416	417	391
CARTAGENA	413	412	412	413	387

MERCADO DE HARINA FOB PRIMAS

Precio Pleno FOB en TM = (FUTURO + PRIMAS) X 1,1023

ARGENTINA		
HIPRO 46,5% PROT		
MES	VEND	COMP
ago-21	-8	??
sep-21	-3/-4	-10

Esta información ha sido elaborada por Agroinformarket, S.L. quedando prohibida la reproducción, total o parcial de la misma, así como su difusión sin el consentimiento expreso de dicha empresa. (email infomarket@agroinformarket.com).

La información ha sido obtenida de fuentes fidedignas no aceptándose ningún tipo de responsabilidad por errores u omisiones.