

TRIGO				MAÍZ	JULIO		CEBADA	JULIO A SEPTIEMBRE		
	ORIGEN	DESTINO	PERIODO		ORIGEN	DESTINO		ORIGEN	DESTINO	
Reus	-	230-232	Ago/Sep	Reus	-	259-260	Reus	-	220-224	
Lleida	-	232-234	Ago	Lleida	-	264-265	Lleida	-	216-218	
Zaragoza	-	227-229	Jul/Sep	Zaragoza	-	268-270	Zaragoza	-	214-216	
Huesca	-	225-227	Jul/Sep	Galicia	-	255-258	Huesca	-	213-215	
Navarra	220-222	224-226	Jul/Sep	Asturias	-	255-258	Navarra	203-205	207-209	
León	216-217	-	Jul/Sep	León	260-262	-	Burgos (sur)	200-202	-	
Zamora	-	219-221	Jul/Sep	Valladolid	-	266-268	Palencia	200-202	-	
Galicia	-	226-228	Sep	Toledo	-	277-278	Zamora	-	204-206	
Asturias	-	228-230	Jul/Sep	Murcia	-	262-264	Asturias	-	213-215	
Palencia	214-216	-	Jul/Sep			<b>OCTUBRE A DICIEMBRE</b>		Valladolid	-	205-207
Burgos	214-216	-	Jul/Sep					Segovia	-	207-209
Valladolid	-	218-220	Jul/Sep					Galicia	-	216-218
Segovia	-	220-222	Jul/Sep					Ciudad Real	205-207	-
Guadalajara	218-220	-	Jul/Sep					Cuenca	200-202	-
Toledo	-	226-228	Jul/Sep					Extremadura	-	217-218
Madrid	-	224-226	Jul/Sep					Toledo	-	208-210
Valencia	-	230-232	Ago/Dic					Madrid	-	207-209
Extremadura	-	233-235	Julio					Valencia	-	213-214
Murcia	-	224-226	Ago/Dic					Murcia	-	214-216
Sevilla	-	232-236	Ago/Dic					Sevilla	-	220-222

### COMENTARIOS

La semana pasada estuvo marcada por la fuerte subida de los futuros que sobre los trigos se negocian a uno y otro lado del Atlántico. Con 47'5 millones de toneladas de producción (6 % de la total del Planeta, según el USDA) y un 11'7 % de cuota de participación en las exportaciones globales, pero con la peculiaridad de constituir el subyacente en la bolsa de granos más influyente del mundo, el Chicago Board of Trade, los trigos USA lideraron los números verdes de las pantallas. Ciertamente también se produjeron algunas moderadas revisiones a la baja en las estimaciones de rendimiento en Rusia y también que las calidades de los trigos europeos se está viendo amenazada por el exceso de lluvias que está recibiendo Francia y Alemania, entre otros. Porque cabe recordar, una vez más, que el Matif parisino cotiza trigos panificables (min. 76 Kg./Hl. de peso específico, min, 11 % prot., 220 segundos de Hagberg, máx. 15 % humedad, máx. 4 % de granos rotos, máx. 2 % impurezas.).

### ESTIMACIONES DE COSECHA

La pasada semana, coincidiendo con el ecuador del mes de julio, se reunió a través videoconferencia la Comisión de Expertos de Materias Primas de CESFAC, en la que, entre otros temas se trató acerca de las estimaciones de la cosecha nacional de trigos blandos y cebadas.

Respecto a los primeros, desde esta agrupación gremial, de la que forman parte la mayoría de fabricantes de piensos de nuestro país, se estima una caída de los rendimientos en términos interanuales desde los 4.290 Kg./Ha. obtenidos de media en 2020, hasta 4.076 previstos en este 2021; ello habrá de traducirse, según sus cálculos, en un aforo de 6'897 millones de toneladas de grano, o lo que es lo mismo, alrededor de un tercio menos que lo obtenido en la campaña anterior.

En cuanto a las cebadas, los expertos de CESFAC barajan una caída de la productividad con relación al pasado año de algo más de un 10 % (3.530 versus 3.970 Kg./Ha.). Ello conllevará un volumen de cosecha aproximado de 9'5 MTm., frente a 10'96 MTm. en 2020.

### CALIDAD DE LOS TRIGOS NACIONALES. COSECHA 2021.

Mostramos esta semana los resultados obtenidos en el análisis de un PR2258 cosechado en la provincia de Albacete. Tal y como puede apreciarse, los parámetros son más que satisfactorios en general, destacando su elasticidad y la ausencia de degradación. Muy bien de peso específico y de índice de caída, con un contenido proteico, un porcentaje de gluten y una W que no defraudan.

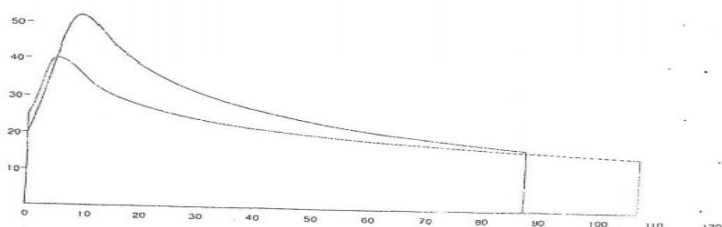

**VARIEDAD: PR22R58**

**Peso específico:** 80 Kg./Hl.

**Proteína:** 11'4 %

**Gluten húmedo:** 25'5 %

**Hagberg:** 286'

**28 min.**

**Reposo**

**W:**

162

154

**P/L:**

0'66

0'41

# Mercado Internacional

1 EURO	COTIZACION		VARIACION
Dólar USA	1,181	USD	SUBE
Libra Esterlina	0,857	GBP	SUBE
Yen Japonés	129,94	JPY	SUBE

## EVOLUCION SEMANAL EURO/DOLAR

Esta semana la cita más destacada será la reunión del BCE el próximo jueves. Tras el repunte de la inflación y la expansión de la variante Delta del covid por Europa, los inversores no esperan cambios en la actual política monetaria.



# Mercado Físico

Precio €/Tm

TRIGO FORRAJERO 72/15/2	FOB AGO	FOB SEP	FOB OCT
Rumanía	201,00	201,00	SC

MAIZ	FOB OCT	FOB NOV	FOB DIC
Ucrania	210,00	210,00	SC
Rumanía	220,00	220,00	SC
	FOB JUL21	FOB AGO21	FOB SEP21
Brasil	SC	220,00	220,00

CEBADA	FOB MAY	FOB JUN	FOB AGO
Reino Unido 4/6 K	SC	SC	192,00
Reino Unido 25 K	SC	SC	198,00
Rumanía	SC	SC	200,00
Báltico	SC	SC	190,00
Ucrania 7K	SC	SC	185,00
Ucrania 60K	SC	SC	184,00

TRIGOS PANIFICABLES	FOB AGO/SEP	FOB OCT
Francia Rouen 11 % prot.	220,00	222,00
Francia La Pallice 11 % prot.	220,00	222,00
Báltico 12'5 % prot. 60 K	SC	216,00
Bulgaria / Rumanía 11 % prot.	206,00	208,00
Bulgaria / Rumanía 12 % prot.	208,00	210,00
Ucrania 12'5 % prot. 60 K	204,00	206,00
Alemania E 14 % prot. Puerto pequeño	SC	230,00

Sur de Francia	SALIDA 20-jul	SALIDA AGO
Sur de Toulouse 11 % prot.	224,00	225,00
Sur de Toulouse 14 % prot.	250,00	251,00
Sur de Toulouse 14'5 % prot.	255,00	256,00

# EE.UU.

MERCADO DE FUTUROS DE MAÍZ (USD/Bu)			
1 Tm. = 39'37 Bu	SEP	DIC	MAR
CHICAGO	5,560	5,520	5,594

MERCADO DE FUTUROS DE TRIGO (USD/Bu)			
1 Tm. = 36'74 Bu	SEP	DIC	MAR
CHICAGO (SRW)	6,924	6,996	7,046
CHICAGO (HRW)	6,514	6,620	6,690
MINNEAPOLIS (HRS)	9,172	9,054	8,930

# Unión Europea

FUTUROS. MATIF					
TRIGO (Euro/Tm)			MAÍZ (Euro/Tm)		
MES	CIERRE	VARIACION	MES	CIERRE	VARIACION
sep-21	214,25	5,50	ago-21	246,00	3,75
dic-21	216,00	6,25	nov-21	203,75	2,75
mar-22	217,50	6,25	ene-22	204,75	2,00
may-22	218,00	6,00	mar-22	207,00	3,00
sep-22	206,75	3,25	jun-22	208,50	3,00

FUTUROS. LIFFE					
Libra/ Tm.	NOV	ENE	MAR	MAY	JUL
Trigo forrajero	176,85	179,55	180,60	182,25	179,60

## FRANCIA

La agencia interestatal *FranceAgriMer* difundía el pasado viernes su publicación periódica semanal sobre el estado de los cultivos en el país vecino, ofreciendo en este caso datos referidos al 12 de julio.

Resumimos a continuación los aspectos más destacables del mismo:

### Cebada de invierno

Recolectada: 44 % (+ 34 % intrasemanal; 86 % en 2020)

Estado de los cultivos "Bueno / Excelente": 73 % (- 1 % sin cambios intrasemanal; 49 % en 2020)

### Trigo blando

Recolectado: 4 % (+ 3 % intrasemanal; 42 % en 2020).

Estado de los cultivos "Bueno / Excelente": 76 % (- 3 % intrasemanal; 55 % en 2020)

### Trigo duro

Recolectado: 40 % (+ 23 % en 2020; 75 % en 2020)

Estado de los cultivos "Bueno / Excelente": 66 % (sin cambios intrasemanal; 62 % en 2020).

### Cebada de primavera

Recolectada: 4 % (+ 1 % intrasemanal; 19 % en 2020)

Estado de los cultivos "Bueno / Excelente": 82 % (sin cambios intrasemanal; 51 % en 2020).

### Maíz

Floración: 10 % (+ 9 % intrasemanal; 47 % en 2020).

Estado de los cultivos "Bueno / Excelente": 89 % (sin cambios intrasemanal; 82 % en 2020).

FLETES	TAMAÑO	TARIFA €/Tm.
(heavy grain: maíz, trigo, cebada sorgo, centeno...)	BUQUE	
Reino Unido / Cantábrico	4.000 Tm.	18
Reino Unido / Sevilla	4.000 Tm.	24
Báltico / Cantábrico	7.000 Tm.	38
Bulgaria / Rumanía a Mediterráneo	30.000 Tm.	28
Ucrania a Mediterráneo	60.000 Tm.	27
Brasil a Europa	60.000 Tm.	32

# Complejo de Soja

MES	HABAS Cts/Bsh		HARINA \$/ST		ACEITE Cts/Libra		VALOR EN Cts/Bsh			VALOR
	16-jul-21	VARIAC.	16-jul-21	VARIAC.	16-jul-21	VARIAC.	HARINA	ACEITE	MARGEN	ACEITE %
ago-21	1454,6	7,2	363,2	0,5	68,31	1,00	799,04	751,41	95,85	48,46%
sep-21	1406,0	11,6	363,0	0,8	66,76	0,86	798,60	734,36	126,96	47,90%
oct-21 (*)	1391,6	11,6	362,8	1,8	65,83	0,79	798,16	724,13	130,69	47,57%
dic-21 (*)	1394,2	11,0	366,2	2,4	65,22	0,73	805,64	717,42	128,86	47,10%
ene-22	1394,2	11,0	366,1	2,5	64,37	0,61	805,42	708,07	119,29	46,78%
mar-22	1376,0	10,2	363,3	2,1	63,08	0,44	799,26	693,88	117,14	46,47%

(\*) En habas, al no existir Futuros oct-21 y dic-21 aparecen los valores relativos a nov-21 y ene-22, respectivamente

HARINA DE SOJA CTOS. AGOSTO-21				
RESUMEN SEMANAL				
DIA	APERTURA	MÁXIMO	MÍNIMO	VARIACIÓN
12/07/2021	355,0	358,7	351,6	2,90
13/07/2021	358,2	359,8	350,4	-0,50
14/07/2021	356,4	371,4	354,5	12,20
15/07/2021	368,7	371,0	361,0	-6,00
16/07/2021	364,3	369,4	362,9	0,50

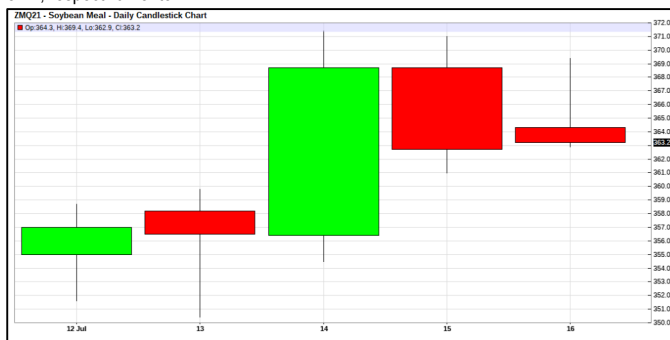

HISTORICO HARINA DE SOJA. CONTRATOS AGOSTO-21								
PERIODO	MAXIMO	DIA	MINIMO	DIA	MEDIA MOVIL	VARIACION	VARIACION %	VOLUMEN NEGOCIACION
5 DIAS	371,4	14/07/2021	350,4	13/07/2021	361,6	9,10	2,57	19.585
20 DIAS	387,1	01/07/2021	340,5	24/06/2021	362,0	0,40	0,11	22.000
50 DIAS	449,5	12/05/2021	340,5	24/06/2021	384,8	-55,90	-13,34	17.631
100 DIAS	449,5	12/05/2021	340,5	24/06/2021	395,4	-47,70	-11,61	12.116
200 DIAS	449,5	12/05/2021	340,5	24/06/2021	388,9	39,80	12,31	6.807
INICIO AÑO	449,5	12/05/2021	294,3	12/08/2020	400,6	-43,70	-10,74	9.608

El conjunto de los operadores desinvertía en el complejo sojero a lo largo de la semana finalizada el pasado martes, alejando un poco más el llamado **Interés Abierto I.A.** de la cota del millón de títulos en aquellos futuros y opciones negociados en el *Chicago Board of Trade* sobre los que subyacen las habas de soja. También dicho **I.A.** se mantiene por debajo del medio millón en el caso de los mismos derivados bursátiles intercambiados en igual plaza que replican a la harina, si bien en el caso del aceite logran mantenerse razonablemente por encima de dicha cota.

Los Fondos tuvieron un comportamiento bastante anodino a lo largo de la segunda semana de este mes de julio. En habas cancelaron parte de sus "largos" y suscribieron nuevos "cortos". En harina adquirirían nuevos tantos "largos" como "cortos", si bien un mayor número de estos últimos. Y en aceite incrementaban ligeramente el número de "largos" y cubrían un número aun más pequeño de "cortos". En resumen, el carácter de sus carteras se mantiene cada vez menos "comprado" en términos generales, quedando cuestionada de este modo la tendencia alcista de fondo.

POSICIONAMIENTO DE LOS FONDOS DE INVERSIÓN EN SOJA					
		Datos Relativos al 13 de julio	HABAS	HARINA	ACEITE
		I.A. Total semana anterior	945.291	426.916	575.457
		Variación intrasemanal	-7.792	-9.824	-370
		I.A. Total semana actual	937.499	417.092	575.087
LARGOS	Nº de Ctc. Semana anterior		152.781	69.147	83.178
	% respecto I.A. Total		16,16%	16,20%	14,45%
	Variación intrasemanal		-2.941	659	883
	Nº de Ctc. Semana actual		149.840	69.806	84.061
CORTOS	Nº de Ctc. Semana anterior		60.370	30.882	36.824
	% respecto I.A. Total		6,39%	7,23%	6,40%
	Variación intrasemanal		1.838	4.043	-305
	Nº de Ctc. Semana actual		62.208	34.925	36.519
POSICIÓN	% respecto I.A. Total		6,64%	8,37%	6,35%
	NETA semana anterior		COMPRA	COMPRA	COMPRA
	% semana anterior		9,78%	8,96%	8,06%
	NETA semana actual		COMPRA	COMPRA	COMPRA
% semana actual		9,35%	8,36%	8,27%	
Variación intrasemanal		-0,43%	-0,60%	0,21%	

Esta información ha sido elaborada por Agroinfomarket, S.L. quedando prohibida la reproducción, total o parcial de la misma, así como su difusión sin el consentimiento expreso de dicha empresa. (email [infomarket@agroinfomarket.com](mailto:infomarket@agroinfomarket.com)).

La información ha sido obtenida de fuentes fidedignas no aceptándose ningún tipo de responsabilidad por errores u omisiones.