

COMENTARIO

Las ofertas en los puertos de los trigos forrajeros y de los maíces se van acercando a los cálculos de las reposición teóricas, por falta de reventas. Así, las de los maíces rondan en los litorales mediterráneo y andaluz los 245 para las retiradas hasta mayo, mientras que las de los trigos forrajeros se sitúan apenas 3 / 4 €/Tm. por encima después de que los orígenes búlgaro / rumanos se hayan abaratado 7 / 8 €/Tm. en pocos días. En el interior peninsular, se afianzan los últimos valores alcanzados por los trigos y las cebadas; los de los maíces, por el contrario, empiezan a acusar los efectos del desinterés comprador, parte del cual se ha desviado a los puertos, por lo que podrían comenzar a ceder tanto en León como en los orígenes productores del cuadrante nororiental peninsular.

TRIGO				MAÍZ	ABRIL Y MAYO		CEBADA	ABRIL Y MAYO	
	ORIGEN	DESTINO	PERIODO		ORIGEN	DESTINO		ORIGEN	DESTINO
Reus	-	252-254	Abr/May	Reus	-	248-250	Reus	-	223-225
Lleida	-	250-252	Abr/May	Lleida	-	247-249	Lleida	-	220-222
Zaragoza	-	244-246	Abr/May	Zaragoza	-	247-248	Zaragoza	-	218-220
Huesca	-	246-248	Abr/May	Huesca	242-243	-	Huesca	-	219-220
Navarra	238-240	-	Abr/May	Navarra	243-245	-	Navarra	210-212	-
Zamora	-	233-235	Abr/May	La Rioja	-	-	Burgos	200-202	-
La Rioja	238-240	-	Abr/May	León	248-250	-	Palencia	200-202	-
Galicia	-	246-248	Abr/May	Galicia	-	254-256	Zamora	-	206-208
Asturias	-	243-245	Abr/May	Asturias	-	254-256	Santander	-	210-212
Palencia	226-228	-	Abr/May	Zamora	-	256-258	Valladolid	-	205-207
Burgos	228-230	-	Abr/May	Salamanca	-	255-260	Segovia	-	207-209
Valladolid	-	232-235	Abr/May	Valladolid	-	260-262	Galicia	-	218-220
Segovia	-	234-236	Abr/May	Segovia	-	262-264	Ciudad Real	203-205	-
Ciudad Real	236-238	-	Abr/May	Jaén	-	260-262	Cuenca	200-202	-
Toledo	.	244-246	Abr/May	Toledo	-	264-266	Extremadura	-	218-220
Madrid	-	242-244	Abr/May	Madrid	-	262-264	Toledo	-	211-213
Valencia	-	250-252	Abr/May	Badajoz	250-252	-	Madrid	-	212-214
Badajoz	-	245-250	Abr/May	Murcia	-	250-252	Valencia	-	208.210
Murcia	-	250-252	Abr/May	Valencia	-	250-252	Murcia	-	210-212
Sevilla	240-242	244-246	Abr/May	Sevilla	-	252-254	Sevilla	-	218-220

ANDALUCÍA

Como cada semana, repasemos como queda el mercado andaluz en cada uno de los principales productos:

Respecto al **trigo duro**, bajando y sin compradores. Como valores teóricos se podría definir un rango entre 280 y 285 salida (con máx. 15 % GMF). De nueva cosecha, empiezan a acercarse posturas entre vendedores y compradores para potenciales operaciones FOB en puertos: los primeros indican alrededor de 272/5, mientras que los segundos apuntan a 265.

En cuanto a los **trigos blandos**, los harineros ni a 240 compran los Arthur Nick con características panificables, por lo que cada vez quedan menos dudas de que finalmente deberán ir a pienso. Trigos pienso que, por cierto, se ofertan en destinos Sevilla a 244/246. En los puertos de Huelva y Málaga, los importadores piden por estos mismos forrajeros 249 para abril y 215 de septiembre a diciembre.

La **cebada nacional** sigue encareciéndose en La Mancha, por lo que los destinos de la provincia de Sevilla hacen lo propio, hasta 218/220 concretamente.

Por el **triticale** de importación los importadores piden 238 en el puerto de Sevilla y 236 en el de Huelva.

Las **avenas** de importación de origen polaco cotizan en el puerto hispalense a 202/204. salida de almacén.

El **maíz** de importación quedaba ofertado en los puertos de Huelva / Cádiz entre 248/250 para ahora y sobre 215/217 de septiembre a diciembre por parte de reventas.

En el puerto de Sevilla, los **guisantes** valen alrededor de 298; habas no quedan, excepto camiones sueltos operados en torno a 325/330.

Subproductos

Los reventas pretenden por los **pellets de girasol** 260. De **harina de colza** no hay ofertas para ahora, por lo que las fábricas de la provincia tienen que abastecerse de la lisboeta a 320 salida más 20/22 euros de gastos de transporte, aproximadamente. Para el periodo de nueva de agosto a diciembre, los importadores piden 260 salida de almacén del puerto hispalense, sin respuesta compradora.

La **pulpa de remolacha** cotiza a 232 en el puerto y el **salvado de trigo** lo hace a 186/187 salida de harinera.

Mercado Internacional

1 EURO		COTIZACION		VARIACION
	Dólar USA	1,181	USD	BAJA
	Libra Esterlina	0,863	GBP	SUBE
	Yen Japonés	128,48	JPY	BAJA

Por primera vez en seis meses, el índice compuesto de la actividad total de la zona euro, que incluye el sector manufacturero y el de servicios, se situó en marzo por encima de los 50 puntos, nivel que separa el crecimiento de la contracción. Sin embargo esta mejoría no ayudó a la moneda única que continúa presionada frente al dólar por las diferentes perspectivas de recuperación económica entre Europa y Estados Unidos.

Francia

Precio en €/Tm

TRIGOS BLANDOS		FOB	FOB	FOB
PUERTO	CALIDAD	MAR	ABR	MAY
Rouen	11%	228,00	229,00	230,00
La Pallice	11%	226,00	227,00	229,00

Unión Europea

FUTUROS. MATIF					
TRIGO (Euro/Tm)			MAÍZ (Euro/Tm)		
MES	CIERRE	VARIACION	MES	CIERRE	VARIACION
may-21	218,50	-2,50	jun-21	215,00	-2,00
sep-21	196,50	0,00	ago-21	213,25	-1,25
dic-21	197,25	0,00	nov-21	186,75	0,25
mar-22	198,50	0,00	ene-22	188,25	-0,75
may-22	198,75	-0,25	mar-22	190,00	-1,00

Reino Unido

CEBADA	FOB	FOB	FOB	FOB
	MAR	ABR	MAY	JUN
Puerto pequeño	200,00	201,00	SC	SC
Puerto grande	SC	SC	205,00	SC
	FOB	FOB	FOB	FOB
	15-7/15-8	AGO	SEP	OCT
Puerto pequeño	175,00	178,00	179,00	182,00

FUTUROS. LIFFE					
Libra/ Tm.	MAY	JUL	NOV	ENE	MAR
Trigo forrajero	197,00	198,75	165,40	167,65	169,35

Mar Negro

Precio €/Tm
con USD al día de hoy

TRIGO FORRAJERO	FOB	FOB	FOB	FOB
	MAR	ABR	MAY	JUN
Rumanía	SC	220,00	SC	SC

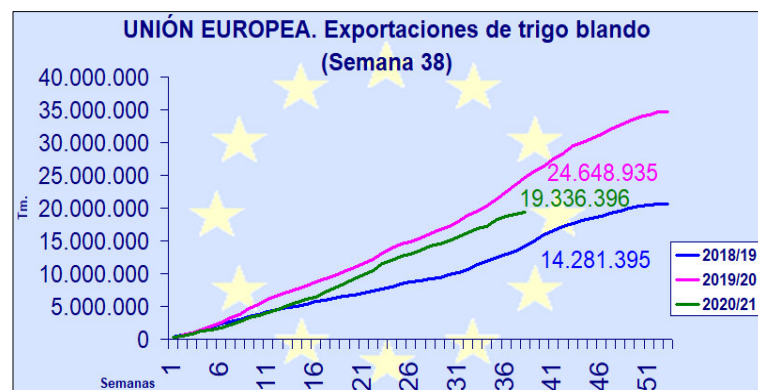

MAIZ	FOB	FOB	FOB	FOB
	MAR	ABR	MAY	JUN
Ucrania (Panamax)	223,00	224,00	SC	SC

EE.UU. Maíz.
De acuerdo con los analistas de *IHS Markit* (antigua *Informa*), la próxima superficie destinada al cultivo del maíz en EE.UU. será de 38'16 millones de hectáreas, por encima de los 37'23 MHas. previstos por el USDA con motivo del *Outlook Forum*.

CEBADA	FOB	FOB	FOB	FOB
	MAR	ABR	MAY	JUN
Ucrania	218,00	220,00	SC	SC

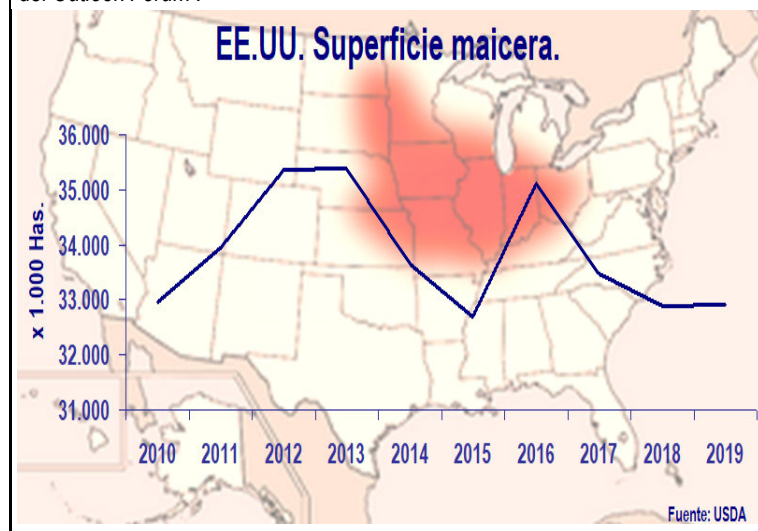

Brasil

Precio €/Tm
con USD al día de hoy

MAIZ	FOB	FOB	FOB	FOB
	JUL	AGO	SEP	JUN
Santos	202,00	195,00	195,00	192,00

Róterdam

€/Tm.

	CIF	CIF	CIF	CIF
	MAR	ABR	MAY	JUN
Maíz	SC	242,00	SC	SC

Mediterráneo español

€/Tm.

	CIF	CIF	CIF	CIF
	MAR	ABR	MAY	JUN
Maíz	SC	240,00	SC	SC

EGIPTO. Trigo.
De acuerdo con el representante del USDA en El Cairo, las importaciones de trigo alcanzarán la próxima campaña 13'2 millones de toneladas, 200.000 Tm. más que en la actual

Complejo de Soja

MES	HABAS Cts/Bsh		HARINA \$/ST		ACEITE Cts/Libra		VALOR EN Cts/Bsh			VALOR
	24-mar-21	VARIAC.	24-mar-21	VARIAC.	24-mar-21	VARIAC.	HARINA	ACEITE	MARGEN	ACEITE %
may-21	1432,6	9,4	401,0	2,2	57,48	0,46	882,20	632,28	81,88	41,75%
jul-21	1421,0	9,6	402,0	2,5	54,40	0,58	884,40	598,40	61,80	40,36%
ago-21	1374,2	10,2	396,1	2,0	51,67	0,61	871,42	568,37	65,59	39,48%
sep-21	1279,0	6,2	386,4	1,2	49,70	0,60	850,08	546,70	117,78	39,14%
oct-21 (*)	1228,2	4,6	373,8	0,3	48,35	0,47	822,36	531,85	126,01	39,27%
dic-21 (*)	1225,2	4,4	371,4	-0,1	47,73	0,50	817,08	525,03	116,91	39,12%

(*) En habas, al no existir Futuros oct-21 y dic-21 aparecen los valores relativos a nov-21 y ene-22, respectivamente

ANÁLISIS DE LA SESIÓN. HARINA DE SOJA.

El mercado se daba ayer un respiro, apoyados los cruces en el psicológico entorno 400 en el caso del vencimiento más inmediato de la harina.

Poco que añadir a los *fundamentals* que venimos esgrimiendo, resumidos en una mejora de las condiciones climáticas en Sudamérica y en la fortaleza del dólar, factores ambos que, sin embargo, no resultan suficientes para perforar soportes.

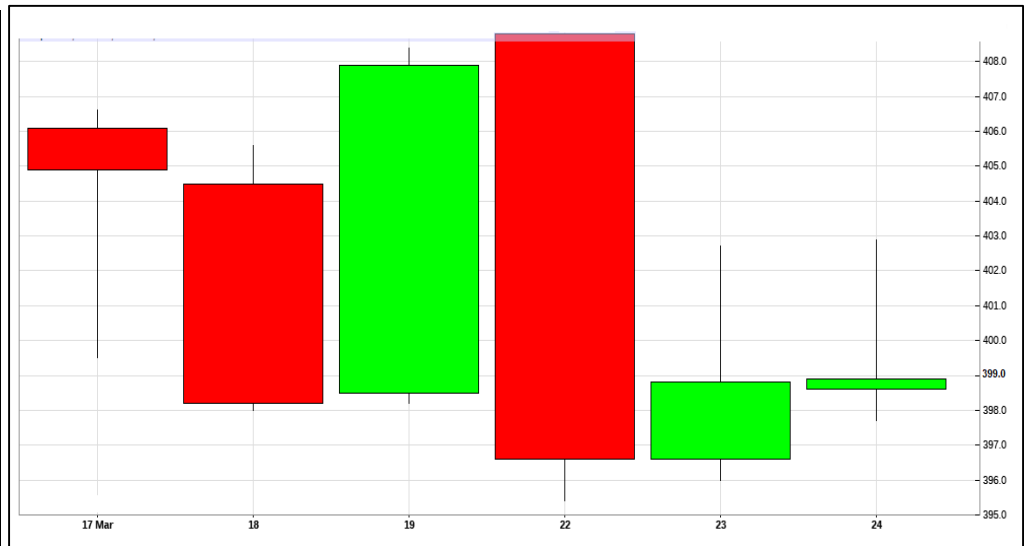

ARGENTINA: Las aceiteras del país sudamericano, primer productor de subproductos de la soja del mundo, procesaron el pasado febrero 2'85 millones de toneladas de habas, 11'7 % menos que en enero, pero 8'2 % más en el mismo mes de 2020.

Por otro lado, estas industrias acumulaban a 1 de marzo 1'45 MTm. de la oleaginosa en grano sin procesar, 1'1 % más que a 1 de enero y 94'4 % por encima de las existentes un año antes.

CHINA: El Gigante Asiático importó entre febrero y marzo 13'41 millones de toneladas de habas de soja, lo que representan un descenso de 0'8 % en términos interanuales. EE.UU. suministró 11'9 MTm., frente a 6'1 MTm. en los mismos meses de 2020, y Brasil 1'03 MTm., versus 5'14 MTm. en igual lapso del pasado año.

EE.UU.: La casa analista *IHS Markit* (antigua *Informa*) estimó esta semana que la próxima superficie destinada a la soja en el país norteamericano será de 36'3 millones de hectáreas, frente 36'02 MTm. previstos por el *USDA* con ocasión del *Outlook Forum*.

Precios Harina 46'5 % proteína (€/Tm.)

Valores de reposición a las 19 horas de ayer

PUERTO	MAR	ABR	MAY	MAR JUN	2021
TARRAGONA	410	409	407	408	405
SANTANDER	411	410	408	409	406
VALENCIA	414	413	411	412	409
MÁLAGA	410	409	407	408	405

MERCADO DE HARINA FOB PRIMAS

Precio Pleno FOB en TM = (FUTURO + PRIMAS) X 1,1023

ARGENTINA		
HIPRO 46,5% PROT		
MES	VEND	COMP
abr-jul 21	-20	-25
may-21	-21	-25
jun-21	-21	-25

MERCADO EN ROTTERDAM

PELLETS BRASILEÑOS 46%		HARINA ARGENTINA 46,5 %		HARINA BRASIL ALTA PROT.	
CIF Amsterdam/Rotterdam	USD/TM	CIF Rotterdam	USD/Tm	CIF Rotterdam	USD/Tm
abr-21	460,00	abr-21	467,00	abr-sep 21	482,00
abr-sep 21	459,00	abr-sep 21	465,00	oct-dic 21	487,00
oct-dic 21	460,00	oct-dic 21	468,00	ene-mar 22	467,00
ene-mar 22	445,00	ene-mar 22	458,00	abr-sep 22	447,00

Esta información ha sido elaborada por Agroinfomarket, S.L. quedando prohibida la reproducción, total o parcial de la misma, así como su difusión sin el consentimiento expreso de dicha empresa. (Tlf. 91.352.51.92 / 948.29.12.46 - email infomarket@agroinfomarket.com).

La información ha sido obtenida de fuentes fidedignas no aceptándose ningún tipo de responsabilidad por errores u omisiones.