

TRIGO	FORRAJERO		PANIFICABLE 10'5 a 12 % prot.	DURO		CEBADA	DISPONIBLE	
	ORIGEN	DESTINO		ORIGEN	DESTINO		ORIGEN	DESTINO
Huesca	-	-	-	-	-	Lleida	-	198-200
Zaragoza	-	205-210	-	-	-	Navarra	188-192	-
Lleida	-	205-210	-	-	-	Soria	188-192	-
Navarra	196-197	-	200-205	-	-	Burgos	188-192	-
Álava	196-197	-	200-205	-	-	Palencia	188-192	-
La Rioja	196-197	-	200-205	-	-	Valladolid	-	193-195
Soria	196-197	-	-	-	-	Segovia	-	195-197
Palencia	192-195	-	192-196	-	-	C. Real	193-194	-
Burgos	192-195	-	192-196	-	-	Extremadura	-	204-206
Valladolid	-	197-199	-	-	-	Cuenca	190-192	-
Segovia	-	198-200	-	-	-	Toledo	-	198-200
C. Real	197-199	-	-	-	-	Murcia	-	204-206
Cuenca	200-202	-	-	-	-	Valencia	-	202-204
Andalucía	205-208	-	218-220	-	-	Sevilla	-	208-210

MERCOLLEIDA (30-11-2018)

Destino Lleida:

trigo panificable (nacional y francés): disponible 220

trigo forrajero nacional: disponible 208

trigo forrajero francés: octubre 208

cebada nacional: disponible 195

maíz francés: disponible 182

maíz nacional: disponible 178

Puerto de Tarragona:

trigo forrajero: disponible 206; diciembre 207; enero a mayo 2019 215

maíz: disponible 171; diciembre 171; enero a mayo 2019 174; septiembre a diciembre de 2019 174

sorgo: disponible y diciembre 181; enero a marzo 184

Guisantes: disponibles 233

HARINAS PROTEICAS

A la postre, los problemas logísticos que pudiera haber ocasionado el conflicto en el estrecho de Kerch no fueron tales. Así, las cargas se han continuado produciendo con relativa normalidad no solo en las terminales del Mar de Azov, sino también en las del Mar Negro.

Lo que sí que está teniendo consecuencias en los mercados es la buena predisposición que muestran las autoridades chinas y estadounidenses para resolver la guerra comercial que mantienen. Así, tras el encuentro de los líderes de ambas potencias mantenido en Buenos Aires el fin de semana, ayer el subproducto proteico extraído de la soja registraba notables subidas, equiparables no obstante a las que se producen cualquier otra sesión convulsa. La repercusión sobre los precios no está siendo tan importante como para amenazar con una caída significativa de su demanda, que podría ser aprovechada por los otros dos subproductos proteicos alternativos, los obtenidos de colza y girasol.

Harina de colza

Las ofertas en los puertos españoles quedan entre 254 y 256 en el caso del litoral cantábrico / gallego (Coruña, Santander y Pasajes) y entre 252 y 253 en el de Tarragona; en este último, se ofrece además el trimestre de enero a marzo entre 254 y 257. Cartagena y Sevilla están algo más caros para ahora: 260 el primero y 263 el segundo.

Harina de girasol

Alta proteína -35/36 % prot.: Pocos cambios en las últimas jornadas. En Tarragona y Cartagena se indica entre 239 y 244 de enero a marzo.

Media proteína -31/32 % prot.: Ofrecida en el puerto de Tarragona a 233/236 hasta final de año y sobre 236/8 en los del norte para diciembre y enero.

Torta -36/38 % profat.: Ofertas en Tarragona entre 239 y 243.

De los pellets / harina de 28 % prot. de producción nacional no hay apenas vendedores.

Harina de Colza

€/Tm.	FOB	FOB	FOB	FOB
	DIC	ENE	FEB	MAR
Hamburgo	245,00	240,00	235,00	232,00
Rostock	SC	SC	228,00	227,00

Harina / Pellets de Girasol

35/36 % prot. €/Tm.	FOB	FOB	FOB	FOB
	DIC	ENE	FEB	MAR
Mar Negro	205,00	205,00	SC	SC
Báltico	219,00	219,00	219,00	SC

Mercado Internacional

1 EURO	COTIZACION	VARIACION
Dólar USA	1,136 USD	SUBE
Libra Esterlina	0,891 GBP	SUBE
Yen Japonés	128,94 JPY	SUBE

La promesa alcanzada este fin de semana entre los presidentes de Estados Unidos y China en la Cumbre del G20 para no imponer nuevos aranceles a partir del 1 de enero y seguir con las negociaciones, animó ayer a los inversores a decantarse por el riesgo y facilitó que la moneda única se acercara un poco más a la cota de 1'14 dólares. También ayudó la confirmación por parte de fuentes de Bruselas de que se han logrado "progresos" en las conversaciones entre el Ejecutivo comunitario y el Gobierno de Roma sobre su presupuesto para 2019.

Francia

Precio en €/Tm

TRIGOS BLANDOS		FOB DIC	FOB ENE	FOB FEB
PUERTO	CALIDAD			
Rouen	11%	206,00	207,00	208,00
Bahía puerto pequeño	11%	206,00	207,00	208,00
Bahía puerto grande	11%	209,00	210,00	211,00

CEBADA	FOB DIC	FOB ENE	FOB FEB	FOB MAR
Rouen	SC	207,00	SC	SC

MAÍZ	FOB DIC	FOB ENE	FOB FEB	FOB MAR
Bahía Atlántica	178,00	180,00	181,00	SC

Mar Negro

Precio €/Tm
con USD al día de hoy

MAÍZ	FOB DIC	FOB ENE	FOB FEB	FOB MAR
Ucrania	147,00	150,00	152,00	SC

TRIGO FORRAJERO	FOB DIC	FOB ENE	FOB FEB	FOB MAR
Bulgaria/Rumania	187,00	188,00	189,00	SC

CEBADA	FOB DIC	FOB ENE	FOB FEB	FOB MAR
Bulgaria/Rumania	212,00	212,00	SC	SC

Reino Unido

Precio €/Tm
con GBP al día de hoy

TRIGO FORRAJERO	FOB DIC	FOB ENE	FOB FEB	FOB MAR
Puerto pequeño	195,00	196,50	SC	SC

TRIGOS PANIFICABLES	FOB DIC	FOB ENE	FOB FEB	FOB MAR
UKS	200,00	200,50	SC	SC
UKP	198,00	199,50	SC	SC

Róterdam

Precio en €/Tm

	CIF DIC	CIF ENE	CIF FEB	CIF MAR
Cebada	SC	213,00	213,00	220,00
Trigo	206,00	207,00	SC	SC
Maíz	166,00	167,00	168,00	170,00

Unión Europea

FUTUROS. MATIF					
TRIGO (Euro/Tm)			MAÍZ (Euro/Tm)		
MES	CIERRE	VARIACION	MES	CIERRE	VARIACION
dic-18	202,25	1,25	ene-19	173,00	0,00
mar-19	203,25	0,75	mar-19	175,50	0,25
may-19	203,75	0,75	jun-19	178,75	0,50
sep-19	188,75	1,00	ago-19	182,50	0,00
dic-19	190,50	0,75	nov-19	172,00	0,00

FUTUROS. LIFFE					
Libra/ Tm.	ENE	MAR	MAY	JUL	NOV
Trigo forrajero	170,75	173,10	175,25	175,85	159,05

UNIÓN EUROPEA. Exportaciones e Importaciones semanales

La Comisión Europea daba a conocer ayer jueves (en lugar del lunes por problemas técnicos) los datos de aduanas relativos a las transacciones de cereales con terceros países, correspondientes en esta ocasión al acumulado a la semana 23 (finalizada el 2 de diciembre) del ejercicio comercial 2018/19 iniciado al pasado 1 de julio.

Resumimos en los cuadros adjuntos los volúmenes de concesión semanal más relevantes en cada uno de los apartados (en toneladas).

EXPORTACIONES	SEMANAS	TOTAL	TOTAL
	23	2018/19	2017/18
Trigo blando	237.308	6.426.494	9.025.407
Total Trigos	254.177	6.889.669	9.778.407
Cebada	50.544	2.116.834	2.358.378

IMPORTACIONES	SEMANAS	TOTAL	TOTAL
	23	2018/19	2017/18
Maíz	706.671	8.289.222	6.243.240
Maíz para España	191.086	2.884.958	

ACUMULADOS. PRINCIPALES DESTINOS / ORÍGENES

Exportaciones		Importaciones	
TRIGO BLANDO		MAÍZ	
País	Tm.	País	Tm.
Argelia	2.588.962	Ucrania	3.415.582
Arabia Saudita	1.032.993	Brasil	3.052.917
Egipto	663.000	Canadá	827.080
Jordania	249.332	EE.UU.	270.427
Etiopia	170.138	Argentina	228.787

CEBADA		TRIGO DURO	
País	Tm.	País	Tm.
Arabia Saudita	979.311	Canadá	164.475
China	383.774	EE.UU.	110.471
Libia	140.985	Kazakjstan	71.613
Kuwait	114.250	Rusia	41.008
Túnez	107.100	Australia	26.362

Complejo de Soja

MES	HABAS Cts/Bsh		HARINA \$/ST		ACEITE Cts/Libra		VALOR EN Cts/Bsh			VALOR
	3-dic-18	VARIAC.	3-dic-18	VARIAC.	3-dic-18	VARIAC.	HARINA	ACEITE	MARGEN	ACEITE %
dic-18 (*)	905,6	11,0	312,1	3,8	28,31	0,49	686,62	311,41	92,43	31,20%
ene-19	905,6	11,0	314,4	3,9	28,57	0,51	691,68	314,27	100,35	31,24%
mar-19	917,6	10,2	317,1	3,9	28,78	0,48	697,62	316,58	96,60	31,21%
may-19	930,6	10,2	320,2	4,1	29,03	0,47	704,44	319,33	93,17	31,19%
jul-19	942,6	10,2	323,1	4,0	29,30	0,46	710,82	322,30	90,52	31,20%
ago-19	947,0	10,2	324,5	4,1	29,44	0,46	713,90	323,84	90,74	31,21%

(*) En habas, al no existir Futuros Dic-18 aparecen los valores relativos a Ene-19.

ANÁLISIS DE LA SESIÓN. HARINA DE SOJA ENERO-18

El mercado cotizaba ayer con un hueco al alza en la negociación, las posibilidades de resolución del conflicto comercial que mantienen China y EE.UU., que debería redundar en un importante resurgir de las importaciones de habas USA por parte del Gigante Asiático.

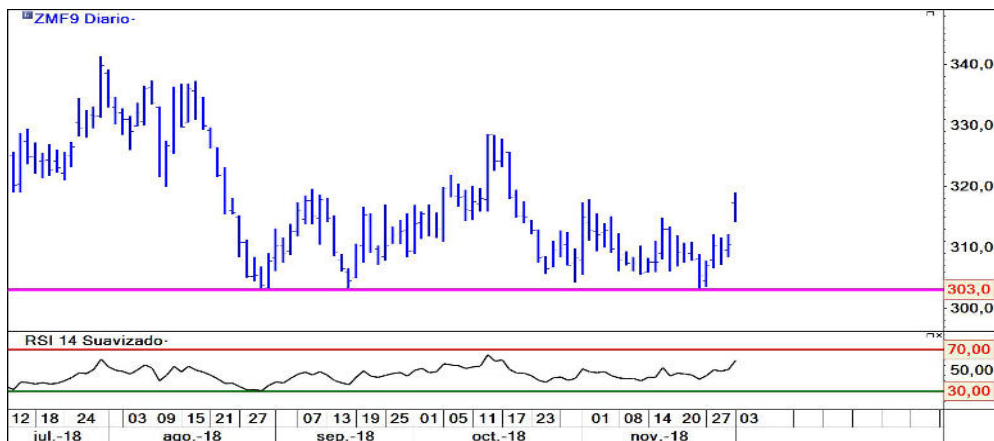

UNIÓN EUROPEA: Según fuentes aduaneras, en las 23 semanas que llevamos de ejercicio comercial 2018/19 (iniciado el pasado 1 de julio), los estados miembros llevan importados 5.686.798 Tm. de habas (+ 9 % interanual), 7.259.014 Tm. de harina de soja (- 16 %) y 168.705 Tm. de aceite de soja. (+ 37 %). De dichos volúmenes, corresponden a España 1.097.549 Tm. de la oleaginosa en grano y 896.649 Tm. del subproducto proteico

UE-28 IMPORTACIONES ACUMULADAS

HABAS		HARINA	
País	Tm.	País	Tm.
EE.UU.	4.010.583	Argentina	2.891.840
Brasil	1.323.193	Brasil	2.921.671
Canadá	126.236	EE.UU.	419.066
Paraguay	74.368	Paraguay	334.924
Uruguay	53.763	India	153.557

Precios Harina 46'5 % proteína (€/Tm.) Sobre Almacén, negociados durante la jornada con anterioridad al cierre de Chicago

PUERTO	DIC	ENE	ENE MAR 19	ENE JUN 19	ENE DIC 19
HUELVA	344	340	341	341	342
CARTAGENA	344	340	341	341	342
TARRAGONA	344	340	341	341	342
CORUÑA	3444	340	341	341	342

MERCADO DE HARINA FOB PRIMAS

Precio Pleno FOB en TM = (FUTURO + PRIMAS) X 1,023

ARGENTINA HIPRO 46,5% PROT		
MES	VEND	COMP
dic-18	-9	-12
ene-19	-8	-11
mar-19	-8	-10

MERCADO EN ROTTERDAM

PELLETS BRASILEÑOS 48%

CIF Amsterdam/Rotterdam	USD/TM
dic-18	368,00
ene-mar 19	368,00
abr-sep 19	363,00
oct-dic 19	370,00

HARINA ARGENTINA 46,5 %

CIF Rotterdam	USD/TM
dic-18	370,00
ene-mar 19	373,00
abr-sep 19	374,00
oct-dic 19	384,00

HARINA BRASIL ALTA PROT.

CIF Rotterdam	USD/TM
dic-18	389,00
ene-mar 19	388,00
abr-sep 19	384,00
oct-dic 19	394,00

Esta información ha sido elaborada por Agroinfomarket, S.L. quedando prohibida la reproducción, total o parcial de la misma, así como su difusión sin el consentimiento expreso de dicha empresa. (Tif. 91.352.51.92 / 948.29.12.46 - email infomarket@agroinfomarket.com).

La información ha sido obtenida de fuentes fidedignas no aceptándose ningún tipo de responsabilidad por errores u omisiones.