

TRIGO	FORRAJERO		PANIFICABLE 10'5 a 12 % prot.	DURO		CEBADA	DISPONIBLE	
	ORIGEN	DESTINO		ORIGEN	DESTINO		ORIGEN	DESTINO
Huesca	191-193	196-198	-	-	-	Huesca	164-168	(nueva)
Zaragoza	-	194-196	-	-	-	Zaragoza	168-170	(nueva)
Lleida	(nueva)	188-190	-	-	-	Lleida	(nueva)	170-172
Navarra	180-181	-	183-185 / 180 julio y ago	-	-	Navarra	168-170	(nueva)
Álava	180-181	-	183-185 / 180 julio y ago	-	-	Soria	171-172	-
La Rioja	180-181	-	183-185 / 180 julio y ago	-	-	Palencia	175-177	-
Soria	180-181	-	-	-	-	Valladolid	(nueva)	162-165
Palencia	178-180	-	180/181	-	-	Segovia	(nueva)	165-168
Burgos	178-180	-	180/181	-	-	C. Real	162-163	(nueva)
Valladolid	-	186-188	-	-	-	Extremadura	(nueva)	172-174
Segovia	-	189-191	-	-	-	Cuenca	166-168	(vieja)
C. Real	SC	-	-	-	-	Toledo	(nueva)	166-168
Toledo	190-192	-	-	-	-	Talavera	(nueva)	170-172
Sevilla	174-176	(nueva)	190 (nueva)	195 (13%)	201(13 %)	Sevilla	166-168	(nueva)

ESTIMACIONES DE COSECHA

Cooperativas Agroalimentarias ha revisado al alza sus estimaciones de producción de la totalidad de los cereales para esta campaña. Destacan sobre todo los casi 7 MTm. de trigo blando y los 9'4 MTm. de cebada (frente a 6'17 MTm. y 9'16 MT., respectivamente barajados hasta ahora.

Reproducimos a continuación la presentación que acompaña a sus predicciones:

"Una cosecha "larga" y llena de incertidumbres, pero buena cosecha.

Una buena cosecha de cereales 2018 presenta España, una buena cosecha aunque ha habido sorpresas en todos los sentidos, una buena cosecha que se está retrasando más de lo previsto, por causa de las intensas lluvias caídas en la primavera, lluvias y rebrotes que nos están presentado un panorama difícil y extraño, en el momento de la cosecha. En muchas zonas se lleva un gran retraso con situaciones contradictorias, con zonas muy buenas y otras que se presentan algo más flojas de lo inicialmente previsto y con bajos pesos específicos. A pesar de lo complicado, lo más destacado es el buen rendimiento medio de todos los cereales, rendimiento que será récord y que es el resultado de una primavera muy lluviosa, que teniendo diferentes efectos en las comarcas cerealistas de España y en los diferentes cereales, están dando como resultado final un rendimiento medio en España de 4,08 t/ha.

La cosecha 2018 en España será larga en el tiempo y en cantidad, las sorpresas a la hora de cosechar, nos hace ser prudentes para ajustar los rendimientos a los aforos realizados sobre una gran cantidad de parcelas, todavía no cosechadas.

En definitiva España presentará una muy buena cosecha cereales para la campaña de comercialización 2018/2019, con 23,8 Mt para abastecer un consumo de algo más de 35 Mt, que las cooperativas garantizan un abastecimiento durante los 12 meses de la campaña.

La cosecha 2018 con 23,8 Mt, es un 53,53 % superior a la cosecha 2017, para la campaña 2018/2019, la cosecha de trigo nacional será de 6,98 Mt, la de cebada será de 9,42 Mt, la de maíz de 3,40 Mt, la de trigo duro será de 1,39 Mt, la de avena de 1,51 Mt, la de centeno será de 382 kt y la de triticale de 738 kt."

España estimación Producción de cereales

t.	2018	2017	2016	2015	media 3 años	%/media
Trigo Blando	6.980.930	3.513.028	6.869.431	5.241.039	5.207.833	34,05%
Trigo Duro	1.391.636	1.107.618	1.109.404	885.303	1.034.108	34,57%
Cebada	9.426.155	5.618.825	9.737.707	6.853.061	7.403.198	27,33%
Maíz	3.402.164	3.450.855	3.767.808	3.983.520	3.734.061	-8,89%
Avena	1.514.798	1.076.906	1.362.015	876.412	1.105.111	37,07%
Centeno	382.229	151.796	443.893	281.464	292.384	30,73%
Triticale	738.111	606.442	762.171	496.900	621.837	18,70%
Total cereales	23.836.023	15.525.471	24.052.428	18.617.699	19.398.532	22,88%

Mercado Internacional

1 EURO		COTIZACION		VARIACION	
	Dólar USA	1,174	USD		SUBE
	Libra Esterlina	0,884	GBP		=
	Yen Japonés	129,78	JPY		SUBE

Mercado Físico

Precio €/Tm

MAIZ	FOB JUL	FOB AGO	FOB SEP
Francia (Bahia)	175,00	176,00	SC
Polonia	SC	SC	SC
Bulgaria / Rumania	166,00	167,00	SC
Ucrania	155,00	156,00	SC
EE.UU. Golfo (sin arancel)	155,00	156,00	SC

TRIGO FORRAJERO 72/15/2	FOB JUL	FOB AGO	FOB SEP
Bulgaria / Rumania	SC	171,00	172,00
Ucrania (sin arancel)	SC	171,00	172,00
Báltico	SC	SC	184,00
Francia	180,00	181,00	183,00
Reino Unido -puerto grande-	SC	195,00	196,00
Reino Unido -puerto pequeño-	180,00	180,00	180,00

TRIGOS PANIFICABLES	FOB JUL	FOB AGO
Francia Rouen 11 % prot.	SC	190,00
Francia Bahía 11 % prot.	190,00	191,00
Alemania 12'5% prot.	SC	SC
	FOB SEP	FOB OCT
Rumanía 12'5 % prot.	177,00	178,00
Báltico (puerto grande) 12'5 % prot.	185,00	186,00
Báltico (puerto grande) 14 % prot.	196,00	197,00
Polonia 12'5 % (puerto grande)	185,00	186,00
Polonia 14 % prot.	194,00	195,00

CEBADA puerto grande	FOB AGO	FOB SEP	FOB OCT
Reino Unido	163,00	164,50	166,00
Bulgaria / Rumanía	SC	172,00	173,00
Francia	170,00	171,00	172,00

DATOS DE LAS EXPORTACIONES EN EE.UU.		
SEMANA FINALIZADA EL 28 DE JUNIO		
EN MILES DE TM. (FUENTE USDA)		
2017/18	RANGO ESPERADO	VALOR REPORTADO
MAÍZ	500 - 800	440,70
2018/19	RANGO ESPERADO	VALOR REPORTADO
MAÍZ	300 - 500	232,10
TRIGO	300 - 500	440,10

Unión Europea

FUTUROS. MATIF					
TRIGO (Euro/Tm)			MAÍZ (Euro/Tm)		
MES	CIERRE	VARIACION	MES	CIERRE	VARIACION
sep-18	186,25	-1,75	ago-18	171,75	-0,25
dic-18	188,25	-1,75	nov-18	174,75	0,50
mar-19	191,00	-1,50	ene-19	177,00	-0,25
may-19	192,50	-1,50	mar-19	178,75	-0,25
sep-19	185,50	-0,20	jun-19	180,50	-0,75

FUTUROS. CHICAGO BOARD OF TRADE (CBOT)					
Euro/Tm.	SEP	DIC	MAR	MAY	SEP
EU Wheat futures (WEU)	159,25	163,25	164,75	164,25	164,25

FRANCIA.

Estado de los cultivos.

La agencia interestatal *FranceAgriMer* difundía el pasado viernes su publicación semanal sobre el estado de los cultivos en el país vecino, ofreciendo datos referidos al 1 de julio. Resumimos a continuación los aspectos más destacables del mismo:

Trigo blando

Recolectado: 3 % (5 % en 2017).

Calificación de los cultivos "Buena / Muy Buena": 73 % (- 1 % sin cambios intrasemanal; 66 % en 2017).

Cebada de invierno

Recolectada: 76 % (+ 53 % intrasemanal; 56 % en 2017).

Calificación de los cultivos "Buena / Muy Buena": 69 % (- 3 % intrasemanal; 62 % en 2017).

Trigo duro

Recolectado: 7 % (30 % en 2017).

Calificación de los cultivos "Buena / Muy Buena": 64 % (- 2 % intrasemanal; 59 % en 2017).

Cebada de primavera

Recolectada: 4 % (0% en 2017)

Calificación de los cultivos "Buena / Muy Buena": 76 % (- 1 % intrasemanal; 65 % en 2017).

Maíz

Sembrado: 100 % (+ 1 % intrasemanal; 100 % en 2017).

Brotado: 99 % (+ 1 % intrasemanal; 100 % en 2017).

6/8 hojas visibles: 98 % (+ 2 % intrasemanal; 100 % en 2017).

Floración: 10 % (+ 1 % intrasemanal; 7 % en 2017)

Calificación de los cultivos "Buena / Muy Buena": 74 % (sin cambios intrasemanal; 81 % en 2016).

FLETES	TAMAÑO	TARIFA €/Tm.
(heavy grain: maiz, trigo, cebada sorgo, centeno...)	BUQUE	
Francia (Rouen) a Sevilla	4.000 Tm.	19
Francia (Bahía) a Galicia / Cantábrico	4.000 Tm.	12
Reino Unido a Sevilla	4.000 Tm.	20
Polonia / Repúblicas Bálticas a Mediterráneo	25.000 Tm.	15
Bulgaria / Rumanía a Mediterráneo	25.000 Tm.	13,5
Ucrania a Mediterráneo	25.000 Tm.	15,5
Ucrania a Mediterráneo	60.000 Tm.	14
Brasil a Huelva / Cádiz	60.000 Tm.	17

Complejo de Soja

MES	HABAS Cts/Bsh		HARINA \$/ST		ACEITE Cts/Libra		VALOR EN Cts/Bsh			VALOR ACEITE %
	6-jul-18	VARIAC.	6-jul-18	VARIAC.	6-jul-18	VARIAC.	HARINA	ACEITE	MARGEN	
jul-18	874,0	38,4	339,8	11,6	28,90	0,43	747,56	317,90	191,46	29,84%
ago-18	877,4	38,2	338,1	11,7	29,02	0,45	743,82	319,22	185,64	30,03%
sep-18	883,2	38,2	338,4	12,5	29,11	0,44	744,48	320,21	181,49	30,08%
oct-18 (*)	394,4	38,6	337,9	13,1	29,22	0,43	743,38	321,42	670,40	30,19%
dic-18 (*)	904,0	38,6	337,4	13,5	29,46	0,43	742,28	324,06	162,34	30,39%
ene-19	904,0	38,6	335,1	12,6	29,72	0,42	737,22	326,92	160,14	30,72%

(*) En habas, al no existir Futuros Oct-18 y Dic-18 aparecen los valores relativos a Nov-18 y Ene-19, respectivamente.

HARINA DE SOJA CTOS. AGOSTO 2018				
RESUMEN SEMANAL				
DIA	APERTURA	MAXIMO	MINIMO	VARIACION
02/07/2018	330,5	334,0	327,5	-3,00
03/07/2018	329,3	329,6	326,3	-1,70
04/07/2018	FESTIVO			
05/07/2018	326,3	329,4	326,0	0,10
06/07/2018	326,4	339,7	326,0	11,70

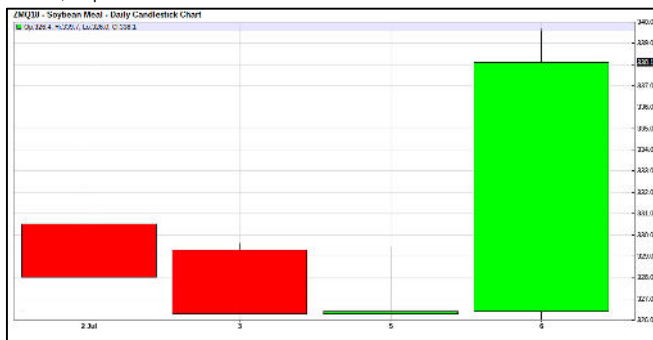

EE.UU.: DATOS DE LAS EXPORTACIONES CORRESPONDIENTES A LA SEMANA DEL FINALIZADA EL 28 DE JUNIO DE 2018 (fuente USDA) -en MTm.-			
PRODUCTO	RANGO ESPERADO	VALOR REPORTADO	VALOR SEMANA ANTERIOR
	2017/18	2017/18	2017/18
HABAS DE SOJA	200 - 500	561,60	358,50
HARINA DE SOJA	50 - 200	132,80	146,30
ACEITE DE SOJA	4 - 30	36,60	30,50
PRODUCTO	RANGO ESPERADO	VALOR REPORTADO	VALOR SEMANA ANTERIOR
	2017/18	2017/18	2017/18
HABAS DE SOJA	200 - 500	458,70	642,30
HARINA DE SOJA	0 - 150	61,60	75,50
ACEITE DE SOJA	0 - 10	3,80	2,40

Precios Harina 46'5 % proteína (€/Tm.) Sobre Almacén, negociados durante la jornada con anterioridad al cierre de Chicago					
PUERTO	JULIO	AGOSTO	SEPTIEMBRE	OCTUBRE	JUL-DIC
HUELVA	362	362	362	363	363
SANTANDER	363	363	363	364	364
TARRAGONA	362	362	362	363	363
CORUÑA	361	361	361	362	362

MERCADO DE HARINA FOB PRIMAS		
Precio Pleno FOB en TM = (FUTURO + PRIMAS) X 1,1023		
ARGENTINA		
HIPRO 46,5% PROT		
MES	VEND	COMP
AGO	+12	+9
SEP	+15	+13
O/N/D	+24	+16

MERCADO EN ROTTERDAM

PELLETS BRASILEÑOS 48%	
CIF Amsterdam/Rotterdam	USD/TM
jul-18	404,00
ago-sep 18	404,00
oct-dic 18	414,00
ene-mar 19	403,00

HARINA ARGENTINA 46,5 %	
CIF Rotterdam	USD/Tm
jul-18	405,00
ago-sep 18	407,00
oct-dic 18	416,00
ene-mar 19	411,00

HARINA BRASIL ALTA PROT.	
CIF Rotterdam	USD/Tm
jul-18	433,00
ago-sep 18	433,00
oct-dic 18	438,00
ene-mar 19	430,00

Esta información ha sido elaborada por Agroinfomarket, S.L. quedando prohibida la reproducción, total o parcial de la misma, así como su difusión sin el consentimiento expreso de dicha empresa. (Tlf. 91.352.51.92 / 948.29.12.46 - email infomarket@agroinfomarket.com).

La información ha sido obtenida de fuentes fidedignas no aceptándose ningún tipo de responsabilidad por errores u omisiones.