

TRIGO	FORRAJERO		PANIFICABLE 10'5 a 12 % prot.	DURO		CEBADA	DISPONIBLE	
	ORIGEN	DESTINO		ORIGEN	DESTINO		ORIGEN	DESTINO
Huesca	191-193	196-198	-	-	-	Huesca	164-168	(nueva)
Zaragoza	-	194-196	-	-	-	Zaragoza	168-170	(nueva)
Lleida	(nueva)	188-190	-	-	-	Lleida	(nueva)	170-172
Navarra	180-181	-	183-185 / 180 julio y ago	-	-	Navarra	168-170	(nueva)
Álava	180-181	-	183-185 / 180 julio y ago	-	-	Soria	171-172	-
La Rioja	180-181	-	183-185 / 180 julio y ago	-	-	Palencia	175-177	-
Soria	180-181	-	-	-	-	Valladolid	(nueva)	162-165
Palencia	178-180	-	180/181	-	-	Segovia	(nueva)	165-168
Burgos	178-180	-	180/181	-	-	C. Real	162-163	(nueva)
Valladolid	-	186-188	-	-	-	Extremadura	(nueva)	172-174
Segovia	-	189-191	-	-	-	Cuenca	166-168	(vieja)
C. Real	SC	-	-	-	-	Toledo	(nueva)	168-170
Toledo	190-192	-	-	-	-	Talavera	(nueva)	170-172
Sevilla	174-176	(nueva)	190 (nueva)	195 (13%)	201(13 %)	Sevilla	166-168	(nueva)

PUERTO DE TARRAGONA

Trigo Forrajero	188 Dispo	Maíz	175	Maíz	177 Ene May 19	Pulpa remolacha	193
Trigo Forrajero	188 Julio	Maíz	175 Ago	Maíz	171 Sep / Dic 19	Pulpa remolacha	195 Jul / Sep
Trigo Forrajero	188 Ago / Dic	Maíz	175 Ago / Dic	Harina de Colza	275	Pulpa remolacha	182 Nov / Mar
Trigo Forrajero	193 Ene/May 19	Maíz	175 Nov / Ene	Harina de Colza	240 Ago / Oct	Guisantes	207

ANDALUCÍA

TRIGO DURO: Los vendedores brillan por su ausencia, tanto para las calidades altas como para las bajas. Lo que no faltan son intereses compradores, que rondan en origen 200 para los trigos con 13 % prot., los 192 % para los de 12 % y los 182 para los de 11 %.

Ni siquiera a las fábricas de pienso se sirven ya partidas no susceptibles de ser utilizadas para la obtención de sémola.

TRIGOS PANIFICABLES NACIONALES: Poco a poco van apareciendo más lotes a la venta de Artur Nick con garantía de parámetros. Las últimas operaciones han oscilado entre 186 y 189 en destino. También se han llegado a concretar algunos negocios con medias fuerzas entre 193 y 195.

TRIGOS PANIFICABLES DE IMPORTACIÓN: Los de 11/12 % prot. de orígenes búlgaro / rumanos se ofrecen en los puertos de Huelva y Cádiz sobre 190 para ahora y a alrededor de 195 para el lapso comprendido entre agosto y octubre.

TRIGOS FORRAJEROS: Los intereses compradores por nacionales a 178/180 salida no obtienen respuesta.

Por el de importación se pide en los puertos 188 para el lapso de agosto a diciembre y 193 para el comprendido entre enero y mayo.

CEBADA: Remiten los vendedores y ya no resulta tan fácil cruzar intereses a 166/8 salida como hace unos días.

MAÍZ: Se encarece la "tarifa plana" en los grandes puertos hasta 175/178 de aquí a mayo del año que viene. Se sigue ofreciendo nacional a 187 / 189 en origen almacén de la provincia de Sevilla.

AVENA: Operada nacional nueva en destinos Sevilla a 154/156.

PULPA DE REMOLACHA: Ofertas a 196 en el puerto de Sevilla.

PELLETS DE PULPA DE NARANJA: Se han abaratado hasta 152 en orígenes Huelva (12 % fibra, 23 % azúcares, 6'5 % prot. y 11'5 % humedad).

GUISANTES: Vendedores a 210/212 en el puerto de Cádiz para retiradas hasta diciembre.

HABAS FORRAJERAS: Ofertadas nacionales nuevas a 219/222 puestas en destino. Vendedores de importadas a 232/234 en el puerto de Sevilla, resultando este precio claramente por debajo de su costo de reposición.

SALVADO DE TRIGO: Se mantiene en el entorno 155/6 salida.

SEMILLA DE ALGODÓN NACIONAL: Ofertada a 298 orígenes Sevilla.

HARINA DE COLZA: Ofrecida a 240 de Agosto a Octubre.

SEMILLA DE COLZA: Cotizada a 321 en base a 42/9/2

PELLETS DE GIRASOL (28 % prot.): Ofertas a 170 salida de las aceiteras de Sevilla.

SEMILLA DE GIRASOL: Negociada para pienso sobre 319 / 321. Cotizada la de alto oleico a 355 (> 80 %) en base a 44/9/2.

TRITICALE: Indicado a 167/170 salida.

Mercado Internacional

1 EURO	COTIZACION	VARIACION
Dólar USA	1,172 USD	BAJA
Libra Esterlina	0,885 GBP	=
Yen Japonés	130,78 JPY	SUBE

La guerra comercial se reavivó ayer con el anuncio del presidente de Estados Unidos, Donald Trump, de que está estudiando la posibilidad de imponer nuevos aranceles a China por valor de 200.000 millones de dólares. Saber que repercusión y cómo puede afectar esta medida a las perspectivas del crecimiento mundial, por la importante cuantía de la que se está hablando, es el principal temor de los inversores que ayer se refugiaron en el dólar.

Francia

Precio en €/Tm

TRIGOS BLANDOS		FOB JUL	FOB AGO	FOB SEP
PUERTO	CALIDAD			
Rouen	Forrajero	SC	182,00	183,00
Bahía	11 % prot.	185,00	186,00	187,00
Rouen	11'5 % prot.	SC	185,00	186,00

CEBADA	FOB JUL	FOB AGO	FOB SEP	FOB OCT
Bahía	178,00	SC	SC	SC

MAÍZ	FOB JUL	FOB AGO	FOB SEP	FOB OCT
Bahía Atlántica	173,00	174,00	SC	SC

Polonia

Precio en €/Tm

MAÍZ	FOB JUL	FOB AGO	FOB SEP	FOB OCT
Trigo 14 % prot.	187,00	188,00	192,00	193,00

Repúblicas Bálticas

Precio en €/Tm

TRIGOS	FOB JUL	FOB AGO	FOB SEP	FOB OCT
Forrajeros	180,00	SC	SC	166,00
12'5 % prot.	SC	SC	SC	185,00
14 % prot.	SC	SC	192,00	196,00

Reino Unido

Precio €/Tm
con Libra al día de hoy

TRIGO FORRAJERO	FOB JUL	FOB AGO	FOB SEP	FOB OCT
Puerto pequeño	180,00	180,00	181,00	SC
Puerto grande	SC	SC	196,00	197,00

TRIGOS PANIFICABLES	FOB JUL	FOB AGO	FOB SEP	FOB OCT
UKP 11'5 % prot.		205,00	206,00	208,00

Mar Negro

Precio €/Tm
con USD al día de hoy

MAIZ	FOB JUL	FOB AGO	FOB SEP	FOB OCT
Ucrania	157,00	158,00	159,00	154,00

TRIGO FORRAJERO	FOB JUL	FOB AGO	FOB SEP	FOB OCT
Bulgaria/Rumania	172,00	165,00	166,00	169,00

Unión Europea

FUTUROS. MATIF					
TRIGO (Euro/Tm)			MAÍZ (Euro/Tm)		
MES	CIERRE	VARIACION	MES	CIERRE	VARIACION
sep-18	178,75	-2,25	ago-18	168,00	-1,25
dic-18	181,00	-2,50	nov-18	169,50	-1,75

PREVISIONES RESPECTO AL INFORME USDA

El Departamento de Agricultura de los EE.UU. hará público a las 18 horas (peninsulares) de hoy su informe mensual sobre Oferta y Demanda de granos en el mundo, en el que figurarán las previsiones / estimaciones de los distintos balances tanto para 2017/18 como para 2018/19.

Resumimos a continuación el contenido de la encuesta de previsiones elaborada al efecto por *Reuters* entre las principales casas analistas.

MAÍZ

Existencias finales 2017/18 en EE.UU.:

Previsiones mínimas: 52'12 MTm.

Previsiones máximas: 55'30 MTm.

Promedio: 53'23 MTm. (*versus* 53'40 MTm. en USDA de junio y 58'25 MTm. en 2016/17).

Existencias finales 2017/18 en el mundo:

Previsiones mínimas: 189'50 MTm.

Previsiones máximas: 192'88 MTm.

Promedio: 191'42 MTm. (*versus* 192'69 MTm. en USDA de julio y 227'89 MTm. en 2016/17).

Existencias finales 2018/19 en EE.UU.:

Previsiones mínimas: 39'24 MTm.

Previsiones máximas: 48'82 MTm.

Promedio: 43'49 Tm. (*versus* 40'07 MTm. en USDA de junio y 53'40 MTm. en 2016/17).

Existencias finales 2018/19 en el mundo:

Previsiones mínimas: 151'00 MTm.

Previsiones máximas: 163'00 MTm.

Promedio: 156'27 MTm. (*versus* 154'69 en USDA de junio y 192'69 MTm. en 2016/17).

TRIGO

Existencias finales 2017/18 en el mundo:

Previsiones mínimas: 271'00 MTm.

Previsiones máximas: 274'50 MTm.

Promedio: 272'46 MTm. (*versus* 272'37 MTm. en el USDA de junio y 257'33 MTm. en 2016/17).

Existencias finales 2017/18 en EE.UU.:

Previsiones mínimas: 25'15 MTm.

Previsiones máximas: 27'79 MTm.

Promedio: 26'48 MTm. (*versus* 25'74 MTm. en USDA de junio y 29'40 MTm. en 2016/17).

Existencias finales 2018/19 en el mundo:

Previsiones mínimas: 262'00 MTm.

Previsiones máximas: 268'00 MTm.

Promedio: 265'05 MTm. (*versus* 266'16 MTm. en USDA de junio y 272'37 MTm. en 2017/18).

Complejo de Soja

MES	HABAS Cts/Bsh		HARINA \$/ST		ACEITE Cts/Libra		VALOR EN Cts/Bsh			VALOR
	11-jul-18	VARIAC.	11-jul-18	VARIAC.	11-jul-18	VARIAC.	HARINA	ACEITE	MARGEN	ACEITE %
jul-18	829,6	-22,4	333,0	-1,4	28,33	-0,55	732,60	311,63	214,63	29,84%
ago-18	833,0	-22,6	330,5	-1,7	28,43	-0,56	727,10	312,73	206,83	30,08%
sep-18	838,0	-23,0	330,1	-2,4	28,52	-0,56	726,22	313,72	201,94	30,17%
oct-18 (*)	848,2	-23,2	329,2	-2,3	28,61	-0,57	724,24	314,71	190,75	30,29%
dic-18 (*)	858,2	-23,0	327,7	-2,6	28,82	-0,60	720,94	317,02	179,76	30,54%
ene-19	858,2	-23,0	324,8	-3,1	29,09	-0,59	714,56	319,99	176,35	30,93%

(*) En habas, al no existir Futuros Oct-18 y Dic-18 aparecen los valores relativos a Nov-18 y Ene-19, respectivamente.

ANÁLISIS DE LA SESIÓN. HARINA DE SOJA AGOSTO-18

El gráfico adjunto habla por si solo: lateralidad. Veremos si el contenido del informe USDA que se publicará hoy logra romper esta dinámica.

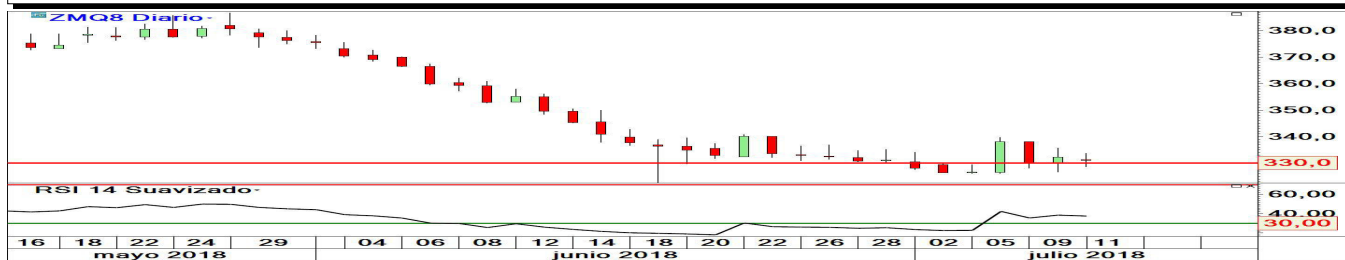

EE.UU. Previsiones respecto a los informes USDA.

Esto es lo que esperan los analistas privados con relación al report mensual sobre Oferta y Demanda que el USDA dará a conocer en la tarde de hoy, según una encuesta realizada por la agencia de noticias Reuters.

Las cifras siguientes son las referidas a la campaña 2017/18 (entre paréntesis figura lo reflejado por la máxima autoridad agrícola norteamericana en el informe de junio):

Stocks finales de habas USA: Horquilla de previsiones: 13'01 MTm. / 14'42 MTm.; Promedio previsiones: 13'80 MTm. (13'75 MTm.). 8'21 MTm. en 2016/17.

Stocks finales de habas en el mundo: Horquilla de previsiones: 89'00 MTm. / 93'00 MTm.; Promedio previsiones: 91'76 MTm. (92'49 MTm.). 97'38 MTm. en 2016/17.

A continuación, las primeras relativas a la 2018/19:

Producción en EE.UU.: Horquilla de previsiones: 114'31 MTm. / 119'81 MTm.; Promedio previsiones: 117'41 MTm. (116'48 MTm.); 119'52 MTm. en 2017/18.

Stocks finales de habas USA: Horquilla de previsiones: 10'61 MTm. / 15'54 MTm.; Promedio previsiones: 12'82 MTm. (10'48 MTm.); 13'75 en 2017/18.

Stocks finales de habas en el mundo: Horquilla de previsiones: 85'00 MTm. / 92'00 MTm.; Promedio previsiones: 88'15 MTm. (87'02 MTm.); 92'49 MTm. en 2017/18.

Precios Harina 46'5 % proteína (€/Tm.) Sobre Almacén, negociados durante la jornada con anterioridad al cierre de Chicago					
PUERTO	JULIO	AGOSTO	SEPTIEMBRE	OCTUBRE	JUL-DIC
HUELVA	361	361	361	361	361
MÁLAGA	362	362	362	362	362
TARRAGONA	361	361	361	361	361
CORUÑA	360	360	360	360	360

MERCADO DE HARINA FOB PRIMAS		
Precio Pleno FOB en TM = (FUTURO + PRIMAS) X 1,1023		
ARGENTINA		
HIPRO 46,5% PROT		
MES	VEND	COMP
AGO	+16	+10
SEP	??	+12
O/N/D	+26	+16

MERCADO EN ROTTERDAM

PELLETS BRASILEÑOS 48%	
CIF Amsterdam/Rotterdam	USD/TM
jul-18	407,00
ago-sep 18	408,00
oct-dic 18	417,00
ene-mar 19	409,00

HARINA ARGENTINA 46,5 %	
CIF Rotterdam	USD/Tm
jul-18	412,00
ago-sep 18	413,00
oct-dic 18	421,00
ene-mar 19	417,00

HARINA BRASIL ALTA PROT.	
CIF Rotterdam	USD/Tm
jul-18	435,00
ago-sep 18	435,00
oct-dic 18	443,00
ene-mar 19	434,00

Esta información ha sido elaborada por Agroinfomarket, S.L. quedando prohibida la reproducción, total o parcial de la misma, así como su difusión sin el consentimiento expreso de dicha empresa. (Tif. 91.352.51.92 / 948.29.12.46 - email infomarket@agroinfomarket.com).

La información ha sido obtenida de fuentes fidedignas no aceptándose ningún tipo de responsabilidad por errores u omisiones.