

TRIGO	FORRAJERO		PANIFICABLE	DURO		CEBADA	DISPONIBLE	
	ORIGEN	DESTINO	10'5 a 12 % prot.	ORIGEN	DESTINO		ORIGEN	DESTINO
Huesca	191-193	196-198	188-191 julio y agosto	-	-	Huesca	164-168	(nueva)
Zaragoza	-	194-196	-	-	-	Zaragoza	168-170	(nueva)
Lleida	(nueva)	188-190	-	-	-	Lleida	(nueva)	170-172
Navarra	178-181	-	183-185 / 183-185 julio y ago	-	-	Navarra	168-170	(nueva)
Álava	178-181	-	183-185 / 183-185 julio y ago	-	-	Soria	171-172	-
La Rioja	178-181	-	183-185 / 183-185 julio y ago	-	-	Palencia	164-166	(nueva)
Soria	180-181	-	-	-	-	Valladolid	(nueva)	170-172
Palencia	178-180	-	180-181 / 175-180 julio a septiembre	-	-	Segovia	(nueva)	174-176
Burgos	178-180	-	180-181 / 175-180 julio a septiembre	-	-	C. Real	162-163	(nueva)
Valladolid	-	186-188	-	-	-	Extremadura	(nueva)	172-174
Segovia	-	189-191	-	-	-	Cuenca	166-168	(vieja)
C. Real	SC	-	-	-	-	Toledo	(nueva)	168-170
Toledo	SC	-	-	-	-	Talavera	(nueva)	170-172
Sevilla	181-183	(nueva)	188-193	195 (13%)	201(13 %)	Sevilla	168-170	(nueva)

PUERTO DE TARRAGONA							
Trigo Forrajero	188 Dispo	Maíz	175	Maíz	178 Ene May 19	Pulpa remolacha	194
Trigo Forrajero	188 Agosto	Maíz	175 Ago	Maíz	172 Sep / Dic 19	Pulpa remolacha	196 Jul / Sep
Trigo Forrajero	190 Ago / Dic	Maíz	176 Ago / Dic	Guisantes	206	Pulpa remolacha	187 Nov / Mar
Trigo Forrajero	195 Ene/May 19	Maíz	175 Nov / Ene	Guisantes	208 Jul / Dic	Harina de colza	243 Ago / Oct

ESTIMACIONES DE COSECHA.	2018/19					
		TRIGO BLANDO	TRIGO DURO	CEBADA	MAÍZ	
<p>Pues ya estamos todos... Faltaba la CESFAC (Confederación Española de Fabricantes de Alimentos Compuestos para Animales) por publicar sus predicciones de cosecha, y ya lo hizo recientemente. También ha revisado este mes sus cifras <i>Strategie Grains</i>, elevando sus cálculos en base a los rendimientos que se van obteniendo. En <i>AgrInfoMarket</i> estamos trabajando igualmente en nuestra próxima actualización, pero ya podemos avanzar que nuestras nuevas estimaciones van a rondar los 9'4 MTm. en el caso de la cebada y los 6'4 MTm. en el del trigo blando.</p>	SUPERFICIE (Miles Has.)	AGROINFOMARKET	1.643	405	2.476	328
		COOPERATIVAS AGR.	1.680	373	2.559	322
		ACCOE	1.647	389	2.580	
		CESFAC	1.655		2.583	
		STRATEGIE GRAINS	1.650		2.580	330
		COCERAL	1.632	390	2.581	341
		USDA	2.022		2.576	320
		MAPAMA	1.648	390	2.580	328
		AGROINFOMARKET	3.729	2.950	3.667	10.800
		COOPERATIVAS AGR.	4.160	3.730	3.680	10.560
ACCOE	4.210	3.860	3.850			
CESFAC	4.323		3.900			
STRATEGIE GRAINS	3.790		3.500	10.150		
COCERAL	3.900	2.900	3.800	11.100		
MARS	3.680	2.940	3.530			
USDA	3.412		3.494	11.040		
MAPAMA	3.731	3.023	3.319			
AGROINFOMARKET	6.127	1.196	9.079	3.534		
COOPERATIVAS AGR.	6.981	1.392	9.426	3.402		
ACCOE	6.934	1.336	9.948			
CESFAC	7.154		10.081			
ASAJA	5.500	1.250	8.500			
STRATEGIE GRAINS	6.250		9.030	3.350		
COCERAL	6.365	1.131	8.763	3.785		
USDA	6.900		9.000	3.533		
MAPAMA	6.149	1.179	8.564			

Mercado Internacional

1 EURO	COTIZACION		VARIACION
Dólar USA	1,172	USD	SUBE
Libra Esterlina	0,892	GBP	BAJA
Yen Japonés	130,58	JPY	BAJA

El dólar terminó la semana a la baja tras conocerse que el presidente Trump estaría dispuesto a imponer aranceles a todas las importaciones de China a Estados Unidos, lo que supondría un total de 500.000 millones de USD al año. Tampoco ayudó al billete verde la postura crítica que el presidente está teniendo con la Fed al mostrarse en contra de la subida de los tipos de interés, ya que según él pone en riesgo sus esfuerzos de fortalecimiento de la economía. Esta semana en Europa la principal cita será la reunión del jueves del BCE, aunque no se esperan novedades.

Mercado Físico

Precio €/Tm

MAIZ	FOB JUL	FOB AGO	FOB SEP
Francia (Bahia)	179,00	180,00	SC
Brasil	SC	151,00	152,00
Bulgaria / Rumania	163,00	167,00	SC
Ucrania	157,00	157,00	157,00
EE.UU. Golfo (sin arancel)	141,00	142,00	143,00

Unión Europea

FUTUROS. MATIF					
TRIGO (Euro/Tm)			MAÍZ (Euro/Tm)		
sep-18	191,25	3,25	ago-18	174,25	2,00
dic-18	193,25	4,25	nov-18	177,50	2,00
mar-19	194,50	3,75	ene-19	179,25	2,00
may-19	195,50	3,50	mar-19	181,50	2,75
sep-19	187,50	2,75	jun-19	183,75	2,25

TRIGO FORRAJERO 72/15/2	FOB JUL	FOB AGO	FOB SEP
Bulgaria / Rumania	174,00	174,00	176,00
Ucrania (sin arancel)	SC	168,00	170,00
Báltico	SC	SC	170,00
Francia	186,00	187,00	189,00
Reino Unido -puerto grande-	SC	SC	196,00
Reino Unido -puerto pequeño-	SC	191,00	192,00

FRANCIA.

Estado de los cultivos.

La agencia interestatal *FranceAgriMer* difundía el pasado viernes su publicación semanal sobre el estado de los cultivos en el país vecino, ofreciendo datos referidos al 15 de julio. Resumimos a continuación los aspectos más destacables del mismo:

Trigo blando

Recolectado: 64 % (+ 44 % intrasemanal; 53 % en 2017).

Calificación de los cultivos "Buena / Muy Buena": 71 % (- 1 % sin cambios intrasemanal; 66 % en 2017).

Cebada de invierno

Recolectada: 99 % (+ 7 % intrasemanal; 98 % en 2017).

Calificación de los cultivos "Buena / Muy Buena": 69 % (sin cambios intrasemanal; 62 % en 2017).

Trigo duro

Recolectado: 85 % (+ 52 % intrasemanal; 86 % en 2017).

Calificación de los cultivos "Buena / Muy Buena": 62 % (sin cambios intrasemanal; 60 % en 2017).

Cebada de primavera

Recolectada: 31 % (+ 24 % intrasemanal; 38 % en 2017)

Calificación de los cultivos "Buena / Muy Buena": 75 % (sin cambios intrasemanal; 65 % en 2017).

Maíz

6/8 hojas visibles: 100 % (+ 1 % intrasemanal; 100 % en 2017).

Floración: 65 % (+ 26 % intrasemanal; 72 % en 2017)

Calificación de los cultivos "Buena / Muy Buena": 71 % (- 2 % intrasemanal; 81 % en 2016).

TRIGOS PANIFICABLES	FOB JUL	FOB AGO
Francia Rouen 11 % prot.	SC	198,00
Francia Bahía 11 % prot.	199,00	200,00
Francia Caen 11 % prot	197,00	198,00
	FOB SEP	FOB OCT
Rumanía 12'5 % prot.	188,00	190,00
Báltico (puerto grande) 12'5 % prot.	194,00	195,00
Báltico (puerto grande) 14 % prot.	204,00	205,00
Polonia 12'5 % (puerto grande)	194,00	195,00
Polonia 14 % prot.	204,00	205,00

CEBADA puerto grande	FOB AGO	FOB SEP	FOB OCT
Reino Unido	172,00	173,00	178,00
Bulgaria / Rumanía	177,00	178,00	180,00
Francia	182,00	182,00	SC

EE.UU.

MERCADO DE FUTUROS DE MAÍZ (USD/Bu)			
1 Tm.= 39'37 Bu	SEP	DIC	MAR
CHICAGO	3,552	3,690	3,800

MERCADO DE FUTUROS DE TRIGO (USD/Bu)			
1 Tm.= 36'74 Bu	SEP	DIC	MAR
CHICAGO (SRW)	5,160	5,330	5,486
CHICAGO (HRW)	5,084	5,336	5,514
MINNEAPOLIS (HRS)	5,550	5,712	5,880

FLETES	TAMAÑO	TARIFA €/Tm.
(heavy grain: maiz, trigo, cebada sorgo, centeno...)	BUQUE	
Francia (Rouen) a Sevilla	4.000 Tm.	19
Francia (Bahía) a Galicia / Cantábrico	4.000 Tm.	12
Reino Unido a Sevilla	4.000 Tm.	20
Polonia / Repúblicas Bálticas a Mediterráneo	25.000 Tm.	15
Bulgaria / Rumanía a Mediterráneo	25.000 Tm.	13,5
Ucrania a Mediterráneo	25.000 Tm.	15,5
Ucrania a Mediterráneo	60.000 Tm.	14
Brasil a Huelva / Cádiz	60.000 Tm.	17

Complejo de Soja

MES	HABAS Cts/Bsh		HARINA \$/ST		ACEITE Cts/Libra		VALOR EN Cts/Bsh			VALOR ACEITE %
	20-jul-18	VARIAC.	20-jul-18	VARIAC.	20-jul-18	VARIAC.	HARINA	ACEITE	MARGEN	
ago-18	849,6	3,6	326,9	-1,9	28,22	0,39	719,18	310,42	180,00	30,15%
sep-08	855,2	3,2	325,6	-1,8	28,29	0,36	716,32	311,19	172,31	30,29%
oct-18 (*)	864,6	3,2	324,9	-1,7	28,36	0,35	714,78	311,96	162,14	30,38%
dic-18 (*)	875,0	3,2	324,6	-1,5	28,54	0,33	714,12	313,94	153,06	30,54%
ene-19	875,0	3,2	322,7	-1,4	28,80	0,32	709,94	316,80	151,74	30,85%
mar-19	883,6	3,0	318,1	-1,7	29,08	0,30	699,82	319,88	136,10	31,37%

(*) En habas, al no existir Futuros Oct-18 y Dic-18 aparecen los valores relativos a Nov-18 y Ene-19, respectivamente.

HARINA DE SOJA CTOS. AGOSTO 2018				
RESUMEN SEMANAL				
DIA	APERTURA	MAXIMO	MINIMO	VARIACION
16/07/2018	326,2	333,6	325,1	3,10
17/07/2018	330,0	332,9	328,1	0,00
18/07/2018	329,1	332,0	327,5	-0,90
19/07/2018	328,5	330,2	326,0	0,60
20/07/2018	328,8	331,5	326,1	-1,90

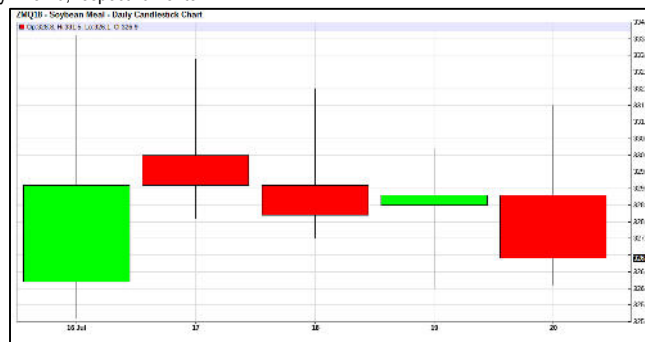

HISTORICO HARINA DE SOJA. CONTRATOS AGOSTO- 2018								
PERIODO	MAXIMO	DIA	MINIMO	DIA	MEDIA MOVIL	VARIACION	VARIACION %	VOLUMEN NEGOCIACION
5 DIAS	333,6	16/07/2018	325,1	16/07/2018	328,4	0,90	0,28	23772
20 DIAS	340,7	22/06/2018	325,1	16/07/2018	330,5	-5,90	-1,77	24541
50 DIAS	403,2	02/05/2018	322,3	19/06/2018	351,5	-55,40	-14,49	21400
100 DIAS	403,2	02/05/2018	322,3	19/06/2018	366,1	-53,80	-14,13	14775
200 DIAS	403,2	02/05/2018	317,7	12/01/2018	350,7	5,30	1,65	8308
INICIO AÑO	403,2	02/05/2018	304,8	23/08/2017	360,1	3,00	0,93	11680

POSICIONAMIENTO DE LOS FONDOS DE INVERSIÓN EN SOJA EN CHICAGO

El complejo sojero volvía a atraer la atención de los operadores en la semana comprendida entre el 10 y el 17 de julio. En efecto, según reflejaba la *Commodity Futures Trading Commission* en su informe difundido a última hora del pasado viernes, el **Interés Abierto** (número de contratos en circulación de futuros y opciones) sobre el mismo volvía a incrementarse en el lapso referido.

En cuanto al comportamiento de los grandes especuladores, todo apunta a que no hubo unanimidad de criterio entre las políticas de sus diferentes gestores. Al menos fue así en habas, donde el conjunto de los llamados *non-commercial*, representado sobre todo por Instituciones de Inversión Colectiva, aumentó tanto el número de "largos" como el de "cortos" en sus carteras. Un harina sí que suscribieron nuevos "largos" y cancelaron parte de los "cortos", justo lo contrario que hacían con relación a los derivados sobre los que subyace el aceite.

POSICIONAMIENTO DE LOS FONDOS DE INVERSIÓN EN SOJA

		Datos Relativos al 17 de julio	HABAS	HARINA	ACEITE
		I.A. Total semana anterior	1.039.967	573.033	526.870
		Variación intrasemanal	51.065	12.138	23.583
		I.A. Total semana actual	1.091.032	585.171	550.453
LARGOS	Nº de Ctc. Semana anterior		150.888	122.587	119.649
	% respecto I.A. Total		14,51%	21,39%	22,71%
	Variación intrasemanal		2.948	1.965	-8.393
	Nº de Ctc. Semana actual		153.836	124.552	111.256
CORTOS	% respecto I.A. Total		14,10%	21,28%	20,21%
	Nº de Ctc. Semana anterior		182.285	34.690	164.805
	% respecto I.A. Total		17,53%	6,05%	31,28%
	Variación intrasemanal		5.489	-393	8.072
POSICIÓN	Nº de Ctc. Semana actual		187.774	34.297	172.877
	% respecto I.A. Total		17,21%	5,86%	31,41%
	NETA semana anterior		VENDIDA	COMPRADA	VENDIDA
	% semana anterior		-3,02%	15,34%	-8,57%
	NETA semana actual		VENDIDA	COMPRADA	VENDIDA
% semana actual		-3,11%	15,42%	-11,19%	
	Variación intrasemanal		-0,09%	0,08%	-2,62%

Esta información ha sido elaborada por Agroinfomarket, S.L. quedando prohibida la reproducción, total o parcial de la misma, así como su difusión sin el consentimiento expreso de dicha empresa. (Tlf. 91.352.51.92 / 948.29.12.46 - email infomarket@agroinfomarket.com).

La información ha sido obtenida de fuentes fidedignas no aceptándose ningún tipo de responsabilidad por errores u omisiones.