

TRIGO	FORRAJERO		PANIFICABLE 10'5 a 12 % prot.	DURO		CEBADA	DISPONIBLE	
	ORIGEN	DESTINO		ORIGEN	DESTINO		ORIGEN	DESTINO
Huesca	191-193	196-198	188-191 julio y agosto	-	-	Huesca	164-168	(nueva)
Zaragoza	-	194-196	-	-	-	Zaragoza	168-170	(nueva)
Lleida	(nueva)	188-190	-	-	-	Lleida	(nueva)	170-172
Navarra	178-181	-	183-185 / 183-185 julio y ago	-	-	Navarra	168-170	(nueva)
Álava	178-181	-	183-185 / 183-185 julio y ago	-	-	Soria	171-172	-
La Rioja	178-181	-	183-185 / 183-185 julio y ago	-	-	Palencia	164-166	(nueva)
Soria	180-181	-	-	-	-	Valladolid	(nueva)	170-172
Palencia	178-180	-	180-181 / 175-180 julio a septiembre	-	-	Segovia	(nueva)	174-176
Burgos	178-180	-	180-181 / 175-180 julio a septiembre	-	-	C. Real	162-163	(nueva)
Valladolid	-	186-188	-	-	-	Extremadura	(nueva)	172-174
Segovia	-	189-191	-	-	-	Cuenca	166-168	(vieja)
C. Real	SC	-	-	-	-	Toledo	(nueva)	168-170
Toledo	SC	-	-	-	-	Talavera	(nueva)	170-172
Sevilla	181-183	(nueva)	188-193	195 (13%)	201 (13 %)	Sevilla	168-170	(nueva)

PUERTO DE TARRAGONA

Trigo Forrajero	193 Dispo	Maíz	175	Maíz	179 Ene May 19	Pulpa remolacha	194
Trigo Forrajero	195 Agosto	Maíz	175 Ago	Maíz	172 Sep / Dic 19	Pulpa remolacha	196 Jul / Sep
Trigo Forrajero	196 Ago / Dic	Maíz	177 Ago / Dic	Guisantes	206	Pulpa remolacha	187 Nov / Mar
Trigo Forrajero	202 Ene/May 19	Maíz	176 Nov / Ene	Guisantes	208 Jul / Dic	Harina de colza	243 Ago / Oct

MERCOLLEIDA (20-07-2018)

Destino Lleida:

trigo panificable (nacional y francés): disponible 197

trigo forrajero nacional: disponible 190

trigo forrajero francés: julio 191

cebada nacional: 172

maíz francés: disponible 182

maíz nacional: disponible 181

Puerto de Tarragona:

trigo forrajero: disponible 188; agosto a diciembre 189; enero a mayo 2019 193.

maíz: disponible 173; agosto a diciembre 174; enero a mayo 2019 175; septiembre a diciembre de 2019 170

sorgo: julio 177

Guisantes: julio a septiembre 205; octubre a diciembre 207; enero a mayo 210

HARINAS PROTEICAS

Harina de Colza

Las noticias que siguen llegando de los principales países productores de colza de la Unión Europea no son nada prometedoras. Por este motivo, continúa encareciéndose el cálculo de la reposición teórica, que en base a puertos cantábricos, arroja un resultado en CIF en torno a 247 para llegada de barco septiembre, 248 para octubre y 250 para noviembre y diciembre. A estos niveles hay que sumarle aproximadamente 10 €/Tm. para obtener el valor de coste salida de almacén. Sea como fuere, los importadores descuentan ligeramente dicha reposición teórica, y la ofrecen en los puertos de Coruña, Santander y Pasajes a 255 para el trimestre de agosto a octubre y sobre 259 para el periodo extendido de agosto a diciembre.

En las plazas mediterráneas de Tarragona y Cartagena por los disponibles se pide 260, de agosto a octubre 252 y noviembre y diciembre 256. Estos precios se encarecen entre 3 y 4 €/Tm. en el caso del puerto pluvial de Sevilla.

De producción nacional, en Tárrega no habrá disponibilidad hasta octubre, con precios aun sin definir a partir de dicho mes.

Harina de Girasol

Las operaciones de importación que se "reportan" desde el Báltico y desde el Mar Negro obligan a reajustar al alza los precios que se ofertan en los puertos del litoral español.

Alta proteína 35 %

Las ofertas en Tarragona y Cartagena quedan como sigue: agosto a septiembre 255 / 258; octubre a diciembre 235/7.

Media proteína 30/32 %

En Coruña, Santander y Tarragona se oferta a 207 para el semestre de julio a diciembre y a 200 para todo 2019.

Mercado Internacional

1 EURO		COTIZACION		VARIACION
	Dólar USA	1,170	USD	BAJA
	Libra Esterlina	0,893	GBP	SUBE
	Yen Japonés	130,37	JPY	BAJA

La moneda única comenzaba la semana estable en torno a 1'17 dólares, en una sesión sin muchas referencias y donde tan solo destacaba que la confianza de los consumidores en la eurozona se mantenía sin cambios en el mes de julio. Por otro lado, el banco central de Alemania, el Bundesbank, informaba en su último boletín que tras una ralentización en los tres primeros meses del año, el crecimiento económico de la llamada locomotora de Europa se ha acelerado en el segundo trimestre. Hoy los inversores contarán con la publicación de datos sobre la actividad de los sectores manufacturero y de los servicios en la zona euro.

Francia

Precio en €/Tm

TRIGOS BLANDOS		FOB JUL	FOB AGO	FOB SEP
PUERTO	CALIDAD			
Caen	11 % prot.	198,00	199,00	200,00
Bahía	11 % prot.	200,00	201,00	202,00
Rouen	11 % prot.	199,00	200,00	201,00

CEBADA	FOB JUL	FOB AGO	FOB SEP	FOB OCT
Rouen	182,00	182,00	SC	SC

MAÍZ	FOB JUL	FOB AGO	FOB SEP	FOB OCT
Bahía Atlántica	178,00	179,00	180,00	SC

Polonia

Precio en €/Tm

TRIGOS	FOB JUL	FOB AGO	FOB SEP	FOB OCT
14 % prot.	SC	SC	SC	207,00

Repúblicas Bálticas

Precio en €/Tm

TRIGOS	FOB SEP	FOB OCT	FOB NOV	FOB DIC
Forrajero	SC	SC	SC	SC
12'5 % prot.	202,00	203,00	204,00	205,00
14 % prot.	205,00	206,00	207,00	208,00

Reino Unido

Precio €/Tm
con Libra al día de hoy

TRIGO FORRAJERO	FOB JUL	FOB AGO	FOB SEP	FOB OCT
Puerto pequeño	SC	192,00	193,50	195,00
Puerto grande	SC	SC	196,00	197,00

CEBADA	FOB JUL	FOB AGO	FOB SEP	FOB OCT
Puerto pequeño	SC	173,00	174,00	SC

Mar Negro

Precio €/Tm
con USD al día de hoy

MAIZ	FOB JUL	FOB AGO	FOB SEP	FOB OCT
Ucrania	SC	SC	SC	155,00

TRIGO FORRAJERO	FOB JUL	FOB AGO	FOB SEP	FOB OCT
Bulgaria/Rumania	SC	177,00	178,00	180,00

Unión Europea

FUTUROS. MATIF					
TRIGO (Euro/Tm)			MAÍZ (Euro/Tm)		
MES	CIERRE	VARIACION	MES	CIERRE	VARIACION
sep-18	193,00	2,00	ago-18	175,75	1,50
dic-18	194,75	1,50	nov-18	179,75	2,50
mar-19	196,00	1,50	ene-19	181,50	2,25
may-19	197,25	1,75	mar-19	183,50	2,00

UNIÓN EUROPEA. Exportaciones e Importaciones semanales

La Comisión Europea daba a conocer ayer lunes los datos de aduanas relativos a las transacciones de cereales con terceros países, correspondientes en esta ocasión al acumulado a la semana 4 (finalizada el 22 de julio) del ejercicio comercial 2018/19 iniciado al pasado 1 de julio. Resumimos en los cuadros adjuntos los volúmenes de concesión semanal más relevantes en cada uno de los apartados (en toneladas).

EXPORTACIONES	SEMANAS	TOTAL	TOTAL
	4	2018/19	2017/18
Trigo blando	168.985	499.650	1.197.369
Total Trigos	190.452	537.157	1.282.989
Cebada	141.327	233.366	270.384

IMPORTACIONES	SEMANAS	TOTAL	TOTAL
	4	2018/19	2017/18
Maíz	432.759	846.271	912.713
Maíz para España	128.618	346.213	

ACUMULADOS. PRINCIPALES DESTINOS / ORIGENES

Datos todavía correspondientes a 2017/18

Los de la 2018/19 se difundirán a partir de la primera semana de agosto

Exportaciones		Importaciones	
TRIGO BLANDO		MAÍZ	
País	Tm.	País	Tm.
Argelia	4.618.749	Ucrania	7.846.030
Arabia Saudita	3.422.420	Brasil	5.141.278
Egipto	1.441.312	EE.UU.	1.937.634
Sudáfrica	1.063.145	Canadá	816.945
Marruecos	962.706	Moldavia	427.443

CEBADA		TRIGO DURO	
País	Tm.	País	Tm.
Arabia Saudita	2.766.478	Canadá	567.447
Túnez	441.911	Kazajastán	272.768
China	410.311	Australia	269.271
Irán	367.499	EE.UU.	189.627
Marruecos	356.550	Rusia	119.067

EE.UU. Estado de los cultivos

Como cada lunes, el USDA daba a conocer ayer su informe semanal sobre la situación de los cultivos. Del mismo cabe destacar el mantenimiento de la condición "Buena / Muy Buena" de los maizales en el 72 % de éstos, frente al 62 % de hace una año por estas mismas fechas.

Complejo de Soja

MES	HABAS Cts/Bsh		HARINA \$/ST		ACEITE Cts/Libra		VALOR EN Cts/Bsh			VALOR
	23-jul-18	VARIAC.	23-jul-18	VARIAC.	23-jul-18	VARIAC.	HARINA	ACEITE	MARGEN	ACEITE %
ago-18	847,6	-2,0	328,0	1,1	27,97	-0,25	721,60	307,67	181,67	29,89%
sep-08	853,4	-1,6	326,9	1,3	28,07	-0,22	719,18	308,77	174,55	30,04%
oct-18 (*)	862,6	-2,0	326,0	1,1	28,14	-0,22	717,20	309,54	164,14	30,15%
dic-18 (*)	872,6	-2,2	325,4	0,8	28,32	-0,22	715,88	311,52	154,80	30,32%
ene-19	872,6	-2,2	323,1	0,4	28,58	-0,22	710,82	314,38	152,60	30,67%
mar-19	882,0	-1,6	318,4	0,3	28,85	-0,23	700,48	317,35	135,83	31,18%

(*) En habas, al no existir Futuros Oct-18 y Dic-18 aparecen los valores relativos a Nov-18 y Ene-19, respectivamente.

ANÁLISIS DE LA SESIÓN. HARINA DE SOJA AGOSTO-18

El patrón que dibujan las cotizaciones y que figuran en el gráfico adjunto se podría calificar de auto-explicativo.

Como próximos fundamentales, los operadores esperaban ayer a conocer el contenido del informe semanal USDA sobre el estado de los cultivos, publicado con posterioridad del cierre de la sesión (ver siguiente cuadro), y permanecen atentos a nuevas ventas de oportunidad de habas USA hacia destinos no habituales.

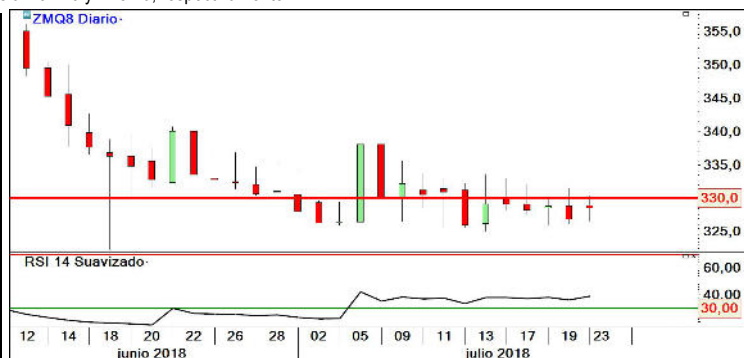

EE.UU. Estado de los cultivos

Los expertos del USDA incrementaba esta semana en un punto el porcentaje de tierras sojeras que se encuentran en condición "Buena / Excelente", para establecerlo en el 70 %. El ratio resulta 13 puntos por encima del considerado un año antes.

Así se indicó ayer en el informe difundido por la máxima autoridad agrícola norteamericana tras el cierre de la sesión en Chicago.

UNIÓN EUROPEA: Según fuentes aduaneras, en las 4 semanas que llevamos de ejercicio comercial 2018/19 (iniciado el pasado 1 de julio), los estados miembros llevan importados 624.925 Tm. de habas (- 26 % interanual), 1.025.882 Tm. de harina de soja (- 19 %) y 11.642 Tm. de aceite de soja.

De dichos volúmenes, corresponden a España 139.123 Tm. de la oleaginosa en grano, 187.342 Tm. del subproducto proteico y 0 Tm. del oleico.

UE-28 IMPORTACIONES

Datos todavía correspondientes a 2017/18

Los de la 2018/19 se difundirán a partir de la primera semana de agosto

HABAS		HARINA	
País	Tm.	País	Tm.
Brasil	5.647.960	Argentina	8.461.742
EE.UU.	4.585.435	Brasil	7.705.887
Canadá	1.359.985	Paraguay	1.012.264
Paraguay	1.151.110	India	433.233
Ucrania	831.924	EE.UU.	402.317

Precios Harina 46'5 % proteína (€/Tm.)

Sobre Almacén, negociados durante la jornada con anterioridad al cierre de Chicago

PUERTO	JULIO	AGOSTO	SEPTIEMBRE	OCTUBRE	JUL-DIC
HUELVA	360	360	361	362	361
SANTANDER	361	361	362	363	362
TARRAGONA	360	360	361	362	361
CORUÑA	359	359	360	361	360

MERCADO DE HARINA FOB PRIMAS

Precio Pleno FOB en TM = (FUTURO + PRIMAS) X 1,1023

ARGENTINA		
HIPRO 46,5% PROT		
MES	VEND	COMP
AGO	+11	+8
SEP	+15	+10
O/N/D	+20	+15

MERCADO EN ROTTERDAM

PELLETS BRASILEÑOS 48%

CIF Amsterdam/Rotterdam	USD/TM
jul-18	403,00
ago-18	404,00
sep-18	405,00
oct-dic 18	409,00

HARINA ARGENTINA 46,5 %

CIF Rotterdam	USD/Tm
jul-18	408,00
ago-sep 18	412,00
oct-dic 18	417,00
ene-mar 19	416,00

HARINA BRASIL ALTA PROT.

CIF Rotterdam	USD/Tm
jul-18	432,00
ago-18	435,00
oct-dic 18	436,00
ene-mar 19	431,00

Esta información ha sido elaborada por Agroinformmarket, S.L. quedando prohibida la reproducción, total o parcial de la misma, así como su difusión sin el consentimiento expreso de dicha empresa. (Tlf. 91.352.51.92 / 948.29.12.46 - email infomarket@agroinformmarket.com).

La información ha sido obtenida de fuentes fidedignas no aceptándose ningún tipo de responsabilidad por errores u omisiones.