

TRIGO	FORRAJERO		PANIFICABLE 10'5 a 12 % prot.	DURO		CEBADA	DISPONIBLE	
	ORIGEN	DESTINO		ORIGEN	DESTINO		ORIGEN	DESTINO
Huesca	191-193	196-198	-	-	-	Huesca	164-168	
Zaragoza	-	194-196	-	-	-	Zaragoza	168-170	
Lleida	(nueva)	188-190	-	-	-	Lleida		170-172
Navarra	178-181	-	191-193 hasta septiembre	-	-	Navarra	168-170	
Álava	178-181	-	191-193 hasta septiembre	-	-	Soria	171-172	
La Rioja	178-181	-	191-193 hasta septiembre	-	-	Palencia	165-167	
Soria	180-181	-	-	-	-	Valladolid		170-172
Palencia	174-177	-	185,00	-	-	Segovia		174-176
Burgos	174-177	-	185,00	-	-	C. Real	170-171	
Valladolid	(nueva)	179-181	-	-	-	Extremadura		172-174
Segovia	(nueva)	182-184	-	-	-	Cuenca	SC	-
C. Real	185-186	-	-	-	-	Toledo		177-179
Toledo	SC	-	-	-	-	Talavera		178-181
Sevilla	181-183	(nueva)	188-193	-	-	Sevilla	168-170	

PUERTO DE TARRAGONA							
Trigo Forrajero	205	Maíz	178	Maíz	SC Ene May 19	Pulpa remolacha	194
Trigo Forrajero	205	Maíz	180 Ago	Maíz	SC Sep / Dic 19	Pulpa remolacha	196 Jul / Sep
Trigo Forrajero	20470 Ago / Dic	Maíz	180 Ago / Dic	Guisantes	206	Pulpa remolacha	187 Nov / Mar
Trigo Forrajero	SC Ene/May 19	Maíz	180 Nov / Ene	Guisantes	208 Jul / Dic	Harina de colza	243 Ago / Oct

### TRIGOS PANIFICABLES

Bien sea por la falta de cantidad en algunas zonas la Vieja Europa y de calidad en otras, lo cierto es que los mercados se encuentran al rojo vivo y sin visos de que puede remitir la tendencia alcista, al menos que en un momento puntual los especuladores encaramados al carro de las subidas decidan recoger beneficios, provocando la lógica corrección que suele suceder a todo impulsivo.

Desde los estados miembros de la región del Mar Negro, Bulgaria y Rumanía, la oferta de trigos con 12 % prot. es más que limitada. Los operadores del norte de Europa se encuentran más pendientes de realizar coberturas de trigos forrajeros y maíces para su industria de pienso que de realizar ventas de unos trigos panificables cuya calidad es muy incierta.

Desde Francia, los vendedores además de seguir la estela del Matif, aumentan la prima que aplican sobre estos futuros. Por cierto, en el puerto del la Bahía *Les Sables D'Olonne* se ha cargado ya un barco con trigo de este año, cuya alveograma y parámetros pueden observarse en la página de *Mercado Internacional*. Desde el centro-sur del país vecino, los precios se disparan para los destinos del tercio norte peninsular por camión.

De mercado nacional cada vez aparecen menos partidas a la venta. Solo en las zonas del norte donde se está cosechando se pueden lograr algunos lotes para retiradas inmediatas y a precios cada día más caros.

#### Calidades medias y bajas

El hecho de que todavía queden trigos búlgaros / rumanos de 11 / 12 % prot. de vieja en los puertos mediterráneos, ofrecidos a 208 para retiradas en julio y agosto, demuestra el hecho de que si bien la oferta de trigos harineros se ha contraído, tampoco el consumo se muestra desesperado por realizar coberturas. En estos mismos orígenes es muy difícil encontrar ofertas de trigos nuevos con 12 % prot., aunque sigue habiendo importadores que pasan indicaciones en almacén de puerto español sobre 215 para retiradas hasta noviembre.

El francés de 11 / 12 % prot. puesto por carretera en las harineras más próximas a la frontera se ha encarecido hasta 220 / 225.

Del nacional, los comerciantes / cooperativas tratan de hacer acopio y solo venden lo mínimo imprescindible. Tan solo en Castilla y León y en Navarra / La Rioja se pueden conseguir abiertamente ofertas, aunque por volúmenes limitados, a 185 en el primer caso y a 192 en el segundo, para retiradas hasta septiembre.

#### Alta calidad

Los NS / DNS / CWRS de 15'5 % prot. repercuten las fuertes alzas de Bolsa de Minneapolis, donde cotizan, quedando ofrecidos en puerto español por encima de 255 para octubre y diciembre. Los bálticos de 14 % prot. arrojan reposiciones en puertos cantábricos a alrededor de 244 en posición almacén para retiradas a lo largo del último cuatrimestre del año. Los franceses de 14 % prot. y 300 W quedan ya por encima de 254 / 7 localizados en destinos del tercio norte peninsular para entregas de julio a noviembre.

# Mercado Internacional

1 EURO	COTIZACION		VARIACION
Dólar USA	1,166	USD	BAJA
Libra Esterlina	0,888	GBP	=
Yen Japonés	129,56	JPY	BAJA

La cumbre entre Estados Unidos y la Union Europea se ha saldado finalmente con una tregua en la guerra comercial que disputaban ambas partes; según confirmó el presidente Trump, se ha abierto una "nueva fase" en las relaciones y se mostró confiado en que se "resolverán" las tarifas impuestas por Washington, mientras que Jean-Claude Juncker declaró que tenían la intención de lograr un acuerdo, y así ha sido. Este asunto eclipsó ayer la reunión del Banco Central Europeo, donde Mario Draghi volvió a reiterar que mantendrá los tipos de interés hasta, al menos, el verano de 2019.

## Francia

Precio en €/Tm

CEBADA	FOB	FOB	FOB	FOB
	AGO	SEP	OCT	NOV
Bahía	213,00	214,00	SC	SC

MAÍZ	FOB	FOB	FOB	FOB
	AGO	SEP	OCT	NOV
Bahía Atlántica	191,00	192,00	SC	SC

TRIGOS BLANDOS		FOB	FOB	FOB
PUERTO	CALIDAD	AGO	SEP	OCT
Rouen	11%	210,00	211,00	212,00
Bahía puerto pequeño	11%	210,00	211,00	212,00

## Unión Europea

FUTUROS. CHICAGO BOARD OF TRADE (CBOT)					
Euro/Tm.	SEP	DIC	MAR	MAY	SEP
EU Wheat futures (WEU)	159,25	163,25	164,75	164,25	164,25

FUTUROS. MATIF					
TRIGO (Euro/Tm)			MAÍZ (Euro/Tm)		
MES	CIERRE	VARIACION	MES	CIERRE	VARIACION
sep-18	198,75	-2,00	ago-18	182,25	0,25
dic-18	200,75	-1,75	nov-18	185,50	-0,50
mar-19	201,75	-2,00	ene-19	186,75	-1,00
may-19	202,75	-2,00	mar-19	187,00	-1,00
sep-19	188,75	-2,25	jun-19	188,00	-3,75

### FRANCIA. Trigo blando

La Asociación de Productores franceses AGPB estima una producción de trigo blando para este año de 35 millones de toneladas, 1'6 MTm. menos que la obtenida en 2017. Los expertos de esta agrupación gremial se muestran así menos pesimistas que los de otras casas analistas, que tienen establecido un rango entre 33 y 34'5 MTm.

### TRIGO FRANCÉS. COSECHA 2018. CARGADO EN LES SABLES D'OLONNE

#### PARÁMETROS

Hmd. Hna (%): 15.75	I. de caída (s): 320	Hmd. Trigo (%): 12.8
Prot. Hna (%): 11.29	Abs. agua (%): 53.6	Prot. Trigo (%): 12.5
Gluten H. (%):	Cenizas (%): 0.54	P. esp. (Kg/HL): 78.8
Gluten S. (%):	Zeleny (ml): 37.4	Extracción (%): 63.89
Index:	Impurezas (%): 1.45	Rdto (%): 101.07

#### Molienda en laboratorio

Harina 1ªT	622g	30.4%
Semolina 1ªT	989g	48.4%
Salvado	428g	20.9%
Hna C	684g	69.2%
Harinilla	286g	28.9%

#### Almidón dañado

A <sub>1</sub> %: 94.35
UCD: 21.8
UCD <sub>c</sub> : 22.1
ACC76-31: 5.06
Farrand: 27.28

#### ESPECIFICACIONES DE TIPO ORGANOLÉPTICO:

Olor y aroma fresco. Ausencia de rancidez, olores anormales, moho, acidez, amargor y dulzor. Color blanco ligeramente crema.

#### ALVEOGRAMA

##### Ensayo 28 min

P' (mmH <sub>2</sub> O):	65
L' (mm):	102
G':	22.5
W' (J):	184
P/L':	0.64
I <sub>e</sub> ' (%):	0.47

##### Ensayo 28 min

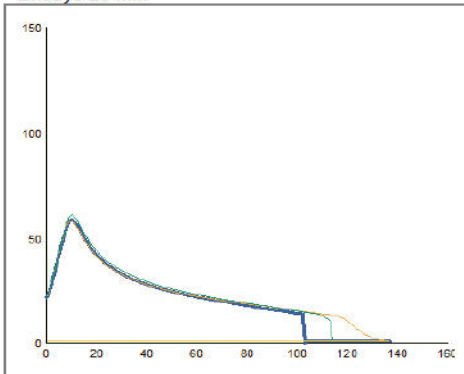

##### Ensayo 2h

##### Ensayo 2h

P' (mmH <sub>2</sub> O):	56
L' (mm):	130
G':	25.4
W' (J):	198
P/L':	0.43
I <sub>e</sub> ' (%):	0.50

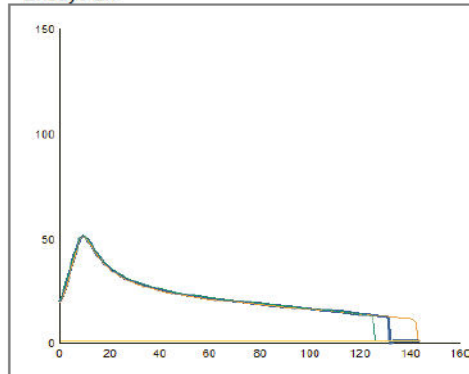

### DATOS DE LAS EXPORTACIONES EN EE.UU. SEMANA FINALIZADA EL 19 DE JULIO

EN MILES DE TM. (FUENTE USDA)

2017/18	RANGO ESPERADO	VALOR REPORTADO	2018/19	RANGO ESPERADO	VALOR REPORTADO
MAÍZ	300 - 700	338,50	MAÍZ	400 - 800	747,50
			TRIGO	200 - 500	385,90

# Complejo de Soja

MES	HABAS Cts/Bsh		HARINA \$/ST		ACEITE Cts/Libra		VALOR EN Cts/Bsh			VALOR
	26-jul-18	VARIAC.	26-jul-18	VARIAC.	26-jul-18	VARIAC.	HARINA	ACEITE	MARGEN	ACEITE %
ago-18	861,2	0,4	332,6	2,6	28,15	-0,26	731,72	309,65	180,17	29,73%
sep-08	866,2	0,2	332,1	2,7	28,27	-0,24	730,62	310,97	175,39	29,86%
oct-18 (*)	876,0	0,2	331,7	2,9	28,37	-0,24	729,74	312,07	165,81	29,95%
dic-18 (*)	886,2	0,0	331,7	3,2	28,58	-0,24	729,74	314,38	157,92	30,11%
ene-19	886,2	0,0	329,5	3,0	28,84	-0,23	724,90	317,24	155,94	30,44%
mar-19	895,4	-0,2	325,1	3,2	29,14	-0,22	715,22	320,54	140,36	30,95%

(\*) En habas, al no existir Futuros Oct-18 y Dic-18 aparecen los valores relativos a Nov-18 y Ene-19, respectivamente.

## ANÁLISIS DE LA SESIÓN. HARINA DE SOJA SEPTIEMBRE-18

Hay rumores que apuntan a que las autoridades europeas podrían haber alcanzado algún principio de acuerdo con las estadounidenses, para importar más soja USA. Este podría ser uno de los motivos por el cual ayer se imponía el predominio comprador sobre los futuros del complejo sojero que se negocian en Chicago. Sin embargo, la fortaleza del dólar lograba contrarrestar parte de las alzas.

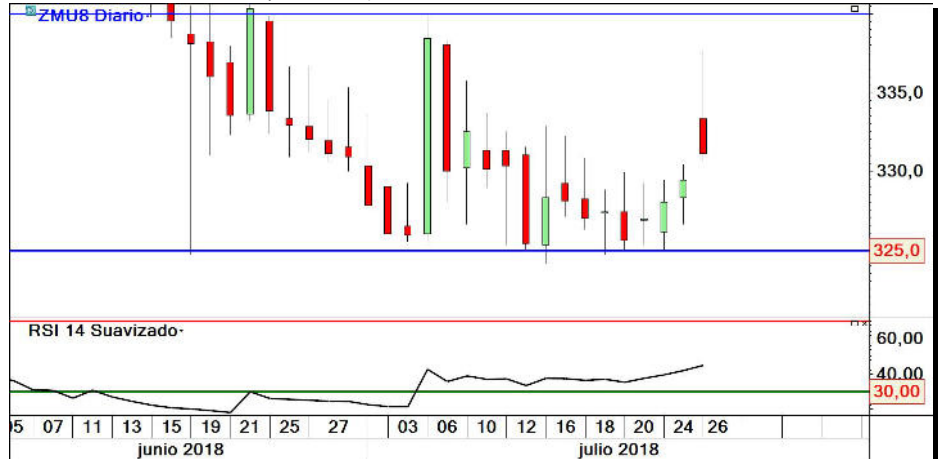

## EE.UU.: DATOS DE LAS EXPORTACIONES CORRESPONDIENTES A LA SEMANA DEL FINALIZADA EL 19 DE JULIO DE 2018 (fuente USDA) -en MTm.-

PRODUCTO	RANGO ESPERADO	VALOR REPORTADO	VALOR SEMANA ANTERIOR
	2017/18	2017/18	2017/18
HABAS DE SOJA	200 - 400	538,20	252,30
HARINA DE SOJA	50 - 175	166,40	131,00
ACEITE DE SOJA	8 - 25	-4,40	11,00

PRODUCTO	RANGO ESPERADO	VALOR REPORTADO	VALOR SEMANA ANTERIOR
	2017/18	2017/18	2017/18
HABAS DE SOJA	200 - 500	963,80	613,40
HARINA DE SOJA	0 - 100	37,60	91,00
ACEITE DE SOJA	0 - 15	5,40	9,20

## Precios Harina 46'5 % proteína (€/Tm.) Sobre Almacén, negociados durante la jornada con anterioridad al cierre de Chicago

PUERTO	AGOSTO	SEP	OCT	SEP-DIC	ENE-JUN 19
HUELVA	364	366	367	367	355
MÁLAGA	365	367	368	368	356
TARRAGONA	364	366	367	367	355
CORUÑA	363	365	366	366	354

## MERCADO DE HARINA FOB PRIMAS

Precio Pleno FOB en TM = (FUTURO + PRIMAS) X 1,1023

ARGENTINA		
HIPRO 46,5% PROT		
MES	VEND	COMP
AGO	+10	+6
SEP	+12	+7
OCT	+15	+10

## MERCADO EN RÓTTERDAM

PELLETS BRASILEÑOS 48%	
CIF Amsterdam/Rotterdam	USD/TM
ago-18	410,00
sep-18	415,00
oct-dic 18	418,00
ene-mar 19	415,00

HARINA ARGENTINA 46,5 %	
CIF Rotterdam	USD/Tm
ago-18	417,00
sep-18	426,00
oct-dic 18	423,00
ene-mar 19	420,00

HARINA BRASIL ALTA PROT.	
CIF Rotterdam	USD/Tm
ago-18	439,00
sep-18	439,00
oct-dic 18	444,00
ene-mar 19	439,00

Esta información ha sido elaborada por Agroinfomarket, S.L. quedando prohibida la reproducción, total o parcial de la misma, así como su difusión sin el consentimiento expreso de dicha empresa. (Tlf. 91.352.51.92 / 948.29.12.46 - email infomarket@agroinfomarket.com).

La información ha sido obtenida de fuentes fidedignas no aceptándose ningún tipo de responsabilidad por errores u omisiones.