

TRIGO FORRAJERO	DISPONIBLE		PANIFICABLE 10'5 a 12 % prot.	DURO		CEBADA	DISPONIBLE	
	ORIGEN	DESTINO		ORIGEN	DESTINO		ORIGEN	DESTINO
Huesca	191-193	196-198	-	-	-	Huesca	180-182	-
Zaragoza	-	194-196	-	-	-	Zaragoza	-	184-186
Lleida	-	196-199	-	-	-	Lleida	-	186-188
Navarra	181-182	-	183-185	-	-	Navarra	175-177	-
Álava	181-182	-	183-185	-	-	Soria	171-172	-
La Rioja	181-182	-	183-185	-	-	Palencia	175-177	-
Soria	181-183	-	-	-	-	Valladolid	-	180-182
Palencia	179-180	-	181-183 / 180-182 Jul / Sep	-	-	Segovia	-	185-187
Burgos	179-180	-	181-183 / 180-182 Jul / Sep	-	-	C. Real	179-181	-
Valladolid	-	188-190	-	-	-	Extremadura	-	192-193
Segovia	-	191-193	-	-	-	Cuenca	177-179	-
C. Real	192-194	-	-	-	-	Toledo	-	186-188
Toledo	190-192	-	-	-	-	Talavera	-	190-192
Sevilla	-	201-202	-	196 (13%)	202(13 %)	Sevilla	-	195-196

MINISTERIO DE AGRICULTURA Y PESCA, ALIMENTACIÓN Y MEDIO AMBIENTE	El MAPAMA acaba de actualizar sus estimaciones de balance de la todavía campaña 2017/18, provisional por restar todavía un mes para que concluya.	2017/18	TRIGO	TRIGO	CEBADA	MAÍZ	CENTENO	AVENA	SORGO	TRITICALE	TOTAL
		en MTm.	BLANDO	DURO							CEREALES
		Stocks iniciales	1.184,2	268,8	1.781,0	897,1	13,1	83,3	52,0	103,6	4.383,1
		Producción	3.828,8	1.159,9	5.939,6	3.784,4	131,8	872,1	42,9	349,3	16.108,8
		Importaciones	6.800,0	500,0	1.600,0	8.200,0	75,0	100,0	290,0	105,0	17.670,0
		TOTAL OFERTA	11.813,0	1.928,7	9.320,6	12.881,5	219,9	1.055,4	384,9	557,9	38.161,9
		Consumo									
		Humano	4.100,0	600,0	10,0	50,0	60,0	25,0	0,0	0,0	4.845,0
		Forrajero	6.400,0	660,0	7.200,0	9.400,0	100,0	850,0	340,0	450,0	25.400,0
		Industrial	0,0	0,0	700,0	2.500,0	2,0	7,0	5,0	0,0	3.214,0
		Semillas y mermas	364,7	107,8	544,0	58,6	21,9	96,6	1,7	33,0	1.228,3
		TOTAL CONSUMO	10.864,7	1.367,8	8.454,0	12.008,6	183,9	978,6	346,7	483,0	34.687,3
		Exportaciones	400,0	300,0	70,0	218,0	14,0	30,0	3,0	8,0	1.043,0
		TOTAL DEMANDA	11.264,7	1.667,8	8.524,0	12.226,6	197,9	1.008,6	349,7	491,0	35.730,3
		Stocks finales	548,3	260,9	796,6	654,9	22,0	46,8	35,2	66,9	2.431,6

ESTIMACIONES DE PRODUCCIÓN

Si hace justo una semana nos hacíamos eco de las estimaciones de producción adelantadas por Cooperativas Agroalimentarias, hoy nos disponemos a hacer lo propio respecto a las difundidas el pasado miércoles por la **Asociación de Comerciantes de Cereales y Oleaginosas - ACCOE-** con ocasión de la celebración de su Asamblea Nacional.

En términos generales, desde ACCOE se proyecta un aumento interanual de los rendimientos medios de un 60 %, que repercutirá de manera muy notable en la producción de Castilla y León, donde podría llegar a incluso a duplicarse respecto a 2017.

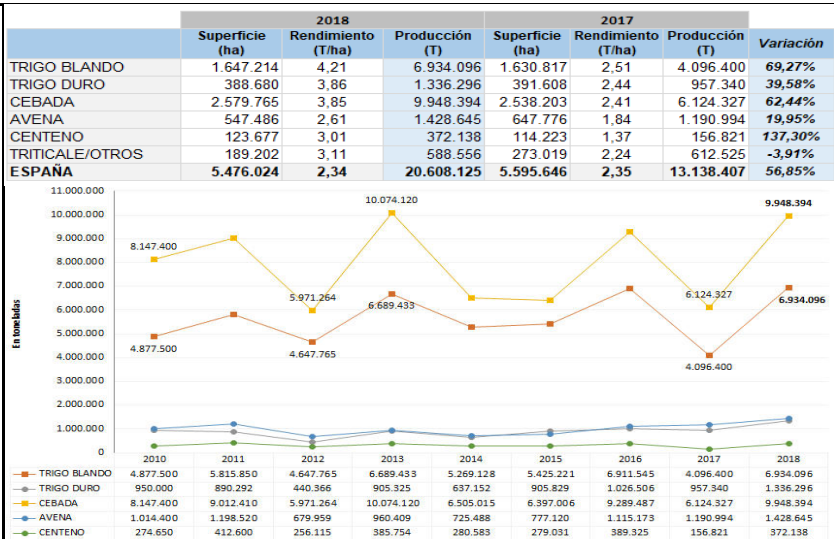

Mercado Internacional

1 EURO	COTIZACION		VARIACION
Dólar USA	1,177	USD	BAJA
Libra Esterlina	0,877	GBP	BAJA
Yen Japonés	128,91	JPY	BAJA

Tras una semana al alza en la que la moneda única ha superado holgadamente la cota de 1'18 dólares, la sesión del viernes concluyó a la baja tras la publicación de una caída inesperada de la producción de Alemania en abril. De cara a esta semana todas las miradas estarán puestas en la reunión del jueves del BCE, donde todo apunta a que el Consejo de Gobierno abordará el final de las compras de deuda; la duda está en si la entidad hará público un calendario para la retirada de los estímulos o esperará a la próxima reunión del 26 de julio.

Mercado Físico

Precio €/Tm

MAIZ	FOB JUN	FOB JUL	FOB AGO
Francia (Bahía)	174,00	175,00	176,00
Polonia	172,00	172,00	SC
Bulgaria / Rumania	173,00	SC	SC
Ucrania	164,00	165,00	SC
EE.UU. Golfo	150,00	151,00	152,00

TRIGO FORRAJERO 72/15/2	FOB JUN	FOB JUL	FOB AGO
Bulgaria / Rumania	SC	SC	170,00
Ucrania (sin arancel)	SC	SC	170,00
Báltico	SC	SC	175,00
Francia	SC	179,00	180,00
Reino Unido -puerto grande-	SC	SC	184,00
Reino Unido -puerto pequeño-	SC	SC	179,00

TRIGOS PANIFICABLES	FOB JUN	FOB JUL
Reino Unido UKS 10'5 % prot.	200,00	202,00
Reino Unido UKP 11'5 % prot.	195,00	197,00
Francia Rouen 11'5 % prot.	SC	181,00
Francia Bahía 11 % prot.	SC	182,00
Alemania 12'5% prot.	SC	SC
	FOB SEP	FOB OCT
Rumanía 12'5 % prot.	175,00	176,00
Báltico (puerto grande) 12'5 % prot.	188,00	189,00
Báltico (puerto grande) 14 % prot.	193,00	194,00
Polonia 12'5 % (puerto grande)	189,00	190,00
Polonia 14 % prot.	195,00	196,00

CEBADA puerto grande	FOB AGO	FOB SEP	FOB OCT
Reino Unido	SC	170,00	171,00
Báltico	SC	178,00	179,00
Alemania	SC	180,00	181,00

EE.UU.

MERCADO DE FUTUROS DE MAÍZ (USD/Bu)			
1 Tm.= 39'37 Bu	JUL	SEP	DIC
CHICAGO	3,776	3,864	3,980

MERCADO DE FUTUROS DE TRIGO (USD/Bu)			
1 Tm.= 36'74 Bu	JUL	SEP	DIC
CHICAGO (SRW)	5,200	5,366	5,590
CHICAGO (HRW)	5,382	5,552	5,786
MINNEAPOLIS (HRS)	5,924	6,040	6,174

Unión Europea

FUTUROS. MATIF					
TRIGO (Euro/Tm)			MAÍZ (Euro/Tm)		
MES	CIERRE	VARIACION	MES	CIERRE	VARIACION
sep-18	182,25	-0,50	ago-18	167,75	-0,75
dic-18	186,00	-0,25	nov-18	169,00	-0,75
mar-19	187,75	0,00	ene-19	173,00	-0,75
may-19	188,75	-0,75	mar-19	175,50	-1,00
sep-19	185,00	-0,25	jun-19	177,50	-1,00

FRANCIA.

Estado de los cultivos.

La agencia interestatal *FranceAgriMer* difundía el pasado viernes su publicación semanal sobre el estado de los cultivos en el país vecino, ofreciendo datos referidos al 3 de junio. Resumimos a continuación los aspectos más destacables del mismo:

Trigo blando

Espigado: 100 % (+ 3 % intrasemanal; 99 % en 2017).

Calificación de los cultivos "Buena / Muy Buena": 79 % (- 1 % sin cambios intrasemanal; 75 % en 2017).

Cebada de invierno

Espigado: 100 % (100 % en 2017).

Calificación de los cultivos "Buena / Muy Buena": 75 % (sin cambios intrasemanal; 66 % en 2017).

Trigo duro

Espigado: 100 % (+ 1 % intrasemanal; 100 % en 2017).

Calificación de los cultivos "Buena / Muy Buena": 78 % (+ 1 % intrasemanal; 64 % en 2017).

Cebada de primavera

Espigado: 88 % (+ 39 % intrasemanal; 87 % en 2017).

Calificación de los cultivos "Buena / Muy Buena": 78 % (+ 1 % intrasemanal; 74 % en 2017).

Maíz

Sembrado: 98 % (sin cambios intrasemanal; 100 % en 2017).

Brotado: 96 % (+ 5 % intrasemanal; 99 % en 2017).

6/8 hojas visibles: 64 % (+ 25 % intrasemanal; 69 % en 2017).

Calificación de los cultivos "Buena / Muy Buena": 77 % (- 7 % intrasemanal; 87 % en 2016).

FLETES	TAMAÑO	TARIFA €/Tm.
(heavy grain: maiz, trigo, cebada sorgo, centeno...)	BUQUE	
Francia (Rouen) a Sevilla	4.000 Tm.	23
Francia (Bahía) a Galicia / Cantábrico	4.000 Tm.	16
Reino Unido a Sevilla	4.000 Tm.	24
Polonia / Repúblicas Bálticas a Mediterráneo	25.000 Tm.	17
Bulgaria / Rumanía a Mediterráneo	25.000 Tm.	14
Ucrania a Mediterráneo	25.000 Tm.	15
Ucrania a Mediterráneo	60.000 Tm.	13
Brasil a Huelva / Cádiz	60.000 Tm.	20

Complejo de Soja

MES	HABAS Cts/Bsh		HARINA \$/ST		ACEITE Cts/Libra		VALOR EN Cts/Bsh			VALOR ACEITE %
	8-jun-18	VARIAC.	8-jun-18	VARIAC.	8-jun-18	VARIAC.	HARINA	ACEITE	MARGEN	
jul-18	969,2	-5,0	357,8	-0,6	30,52	-0,08	787,16	335,72	153,68	29,90%
ago-18	974,6	-5,0	359,3	-0,5	30,63	-0,09	790,46	336,93	152,79	29,89%
sep-18	980,4	-4,6	360,4	-0,3	30,75	-0,13	792,88	338,25	150,73	29,90%
oct-18 (*)	989,6	-5,0	360,2	-0,5	30,86	-0,16	792,44	339,46	142,30	29,99%
dic-18 (*)	997,0	-5,2	360,8	-0,5	31,16	-0,20	793,76	342,76	139,52	30,16%
ene-19	997,0	-5,2	360,1	-0,1	31,42	-0,19	792,22	345,62	140,84	30,38%

(*) En habas, al no existir Futuros Oct-18 y Dic-18 aparecen los valores relativos a Nov-18 y Ene-19, respectivamente.

HARINA DE SOJA CTOS. JULIO 2018				
RESUMEN SEMANAL				
DIA	APERTURA	MAXIMO	MINIMO	VARIACION
04/06/2018	372,0	374,5	368,6	-5,30
05/06/2018	369,6	371,3	367,0	-1,60
06/06/2018	367,8	368,6	364,8	-2,30
07/06/2018	365,0	365,8	358,0	-6,60
08/06/2018	358,5	361,2	355,8	-0,60

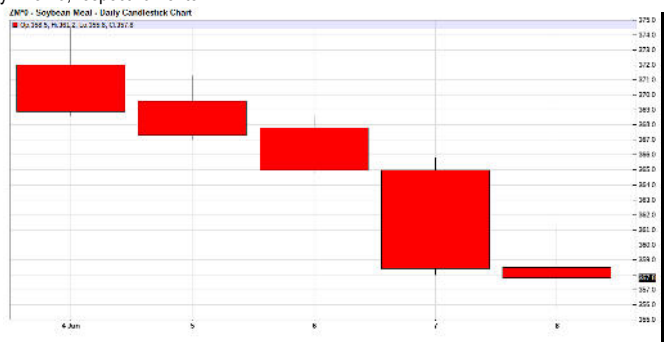

HISTORICO HARINA DE SOJA. CONTRATOS MAYO 2018								
PERIODO	MAXIMO	DIA	MINIMO	DIA	MEDIA MOVIL	VARIACION	VARIACION %	VOLUMEN NEGOCIACION
5 DIAS	374,5	04/06/2018	355,8	08/06/2018	363,5	-16,40	-4,38	63901
20 DIAS	391,9	10/05/2018	355,8	08/06/2018	374,8	-28,30	-7,33	52475
50 DIAS	406,5	02/05/2018	355,8	08/06/2018	381,9	-15,90	-4,25	56421
100 DIAS	406,5	02/05/2018	317,0	12/01/2018	373,0	28,70	8,72	41082
200 DIAS	406,5	02/05/2018	317,0	12/01/2018	349,0	51,10	16,66	23311
INICIO AÑO	406,5	02/05/2018	301,4	23/06/2017	368,6	34,30	10,60	38549

POSICIONAMIENTO DE LOS FONDOS DE INVERSIÓN EN SOJA EN CHICAGO

Coincidiendo con las primeras sesiones del mes de junio, tocó empezar a desinvertir en ambos subproductos extraídos de la soja, no así en aquellos derivados bursátiles sobre los que subyace la oleaginosa en grano, cuyo **Interés Abierto** continuó aumentando.

En cuanto a los Fondos, destacar la cancelación únicamente de posiciones "largas" en habas y en harina, incrementándose el número de títulos en sus carteras en el resto de opciones ("largos" de aceite y "cortos" de habas, harina y aceite). Como consecuencia de estos ajustes, se redujo algo su exposición neta "comprada" en habas y en harina, al tiempo que aumentaba tímidamente la "vendida" en aceite.

Todo lo antedicho fue lo que reflejó la *Commodity Futures Trading Commission* en su informe difundido el pasado viernes, cuyos datos en lo que al complejo sojero se refiere son los que se resumen en los cuadros adjuntos.

POSICIONAMIENTO DE LOS FONDOS DE INVERSIÓN EN SOJA				
Datos Relativos al 5 de junio		HABAS	HARINA	ACEITE
I.A. Total semana anterior		1.096.288	591.836	536.460
Variación intrasemanal		9.344	-13.645	-1.715
I.A. Total semana actual		1.105.632	578.191	534.745
LARGOS	Nº de Ctc. Semana anterior	219.125	170.387	133.760
	% respecto I.A. Total	19,99%	28,79%	24,93%
	Variación intrasemanal	-27.350	-10.954	1.304
	Nº de Ctc. Semana actual	191.775	159.433	135.064
CORTOS	% respecto I.A. Total	17,35%	27,57%	25,26%
	Nº de Ctc. Semana anterior	87.389	26.637	137.086
	% respecto I.A. Total	7,97%	4,50%	25,55%
	Variación intrasemanal	9.390	805	7.164
POSICIÓN	Nº de Ctc. Semana actual	96.779	27.442	144.250
	% respecto I.A. Total	8,75%	4,75%	26,98%
	NETA semana anterior	COMPRAIDA	COMPRAIDA	VENDIDA
	% semana anterior	12,02%	24,29%	-0,62%
	NETA semana actual	COMPRAIDA	COMPRAIDA	VENDIDA
% semana actual	8,59%	22,83%	-1,72%	
Variación intrasemanal	-3,42%	-1,46%	-1,10%	

Esta información ha sido elaborada por Agrofomarket, S.L. quedando prohibida la reproducción, total o parcial de la misma, así como su difusión sin el consentimiento expreso de dicha empresa. (Tlf. 91.352.51.92 / 948.29.12.46 - email infomarket@agroinfomarket.com).

La información ha sido obtenida de fuentes fidedignas no aceptándose ningún tipo de responsabilidad por errores u omisiones.