

TRIGO	FORRAJERO		PANIFICABLE 10'5 a 12 % prot.	DURO		CEBADA	DISPONIBLE / PRÓXIMA SEMANA	
	ORIGEN	DESTINO		ORIGEN	DESTINO		ORIGEN	DESTINO
Huesca	191-193	196-198	-	-	-	Huesca	180-182	-
Zaragoza	-	194-196	-	-	-	Zaragoza	-	184-186
Lleida	-	196-199	-	-	-	Lleida	-	186-188
Navarra	180-181	-	180/3 / 184-186 Jul / Sep	-	-	Navarra	175-177	-
Álava	180-181	-	180/3 / 184-186 Jul / Sep	-	-	Soria	171-172	-
La Rioja	180-181	-	180/3 / 184-186 Jul / Sep	-	-	Palencia	175-177	-
Soria	180-181	-	-	-	-	Valladolid	-	180-182
Palencia	180-181	-	180/3 / 184-186 Jul / Sep	-	-	Segovia	-	185-187
Burgos	180-181	-	180/3 / 184-186 Jul / Sep	-	-	C. Real	169-170	(nueva)
Valladolid	-	188-190	-	-	-	Extremadura	(nueva)	177-179
Segovia	-	191-193	-	-	-	Cuenca	175-176	(vieja)
C. Real	192-194	-	-	-	-	Toledo	(nueva)	172-173
Toledo	190-192	-	-	-	-	Talavera	(nueva)	174-176
Sevilla	-	-	-	196 (13%)	202(13 %)	Sevilla	(nueva)	168-170

PUERTO DE TARRAGONA							
Trigo Forrajero	192 Dispo	Maíz	178	Maíz	179 Ene Dic 19	Pulpa remolacha	198
Trigo Forrajero	192 Julio	Maíz	178 Julio	Maíz	170 Sep / Dic 19	Pulpa remolacha	200 Ago / Sep
Trigo Forrajero	185 Ago / Dic	Maíz	177 Ago / Dic	Harina de Colza	305	Pulpa remolacha	182 Nov / Mar
Trigo Forrajero	190 Ene/May 19	Maíz	176 Nov / Ene	Harina de Colza	245 Ago / Oct	Guisantes	213

### ESTIMACIONES DE PRODUCCIÓN

Si la semana pasada hacíamos mención a las estimaciones difundidas por la Asociación de Comerciantes de Cereales y Oleaginosas (ACCOE) y la anterior a las elaboradas por Cooperativas Agroalimentarias, hoy toca referirnos a las anticipadas por ASAJA y también por la gremial europea COCERAL en la parte relativa a España. En AgroInfoMarket nos disponemos a actualizar nuestras propias cifras de balance de Oferta y Demanda en próximos días, siendo nuestra intención hacerlas públicas el lunes 25 de junio.

#### ASAJA

Empecemos por los distintos aforos relativos al cereal de invierno adelantados por Asociación Agraria de Jóvenes Agricultores, que resultan los más pesimistas de los conocidos hasta la fecha; desde ASAJA reconocen no obstante lo "aventuradas" que resultan sus predicciones, habida cuenta del retraso de entre 3 y 6 semanas que lleva la cosecha. Así, para el trigo blando auguran 5'5 MTm., para el trigo duro 1'25 MTm., para la cebada 8'5 MTm. y para el resto (avena, centeno y triticale) 1'74 MTm.

"En líneas generales se trata de una campaña muy irregular, según las zonas, debido a una sementera con escasez de precipitaciones lo que provocó una nascencia deficiente y una primavera muy lluviosa lo que ha obligado a los productores a realizar tratamientos extras de herbicidas, fungicidas y fertilización, con el consiguiente incremento en los costes de producción.

Otro problema añadido son los cuantiosos daños registrados como consecuencia de la fauna silvestre, conejos fundamentalmente aunque también corzos, jabalíes y avutardas que han diezmado la cosecha y que están provocando el abandono del cultivo cerealista en algunas zonas.

La principal preocupación de esta sectorial sigue siendo el capítulo de los precios que se encuentran en los mismos niveles de hace 25 años, con unos costes de producción muy elevados y que este años lo han sido de manera especial. Esto está provocando el cambio de cultivo hacia los cultivos leñosos en zonas tradicionalmente cereales. Esta circunstancia es especialmente grave ya que somos un país deficitario en cereales pienso y dependemos de las importaciones de países terceros."

#### COCERAL

Desde la asociación de operadores europeos COCERAL se pronostica una producción total española de cereales 2018, incluido maíz y sorgo, de 22'83 MTm., frente a los apenas 15'7 MTm. en 2017. De los principales productos sus expertos apuntan a 6'37 MTm. de trigo blando (3'73 MTm. en 2017), 1'13 MTm. de trigo duro (1'23 MTm.), 9'5 MTm. de cebada (5'83 MTm.), 3'79 MTm. de maíz (3'58 MTm.).

# Mercado Internacional

1 EURO	COTIZACION	VARIACION
Dólar USA	1,161 USD	BAJA
Libra Esterlina	0,874 GBP	SUBE
Yen Japonés	128,45 JPY	BAJA

El jueves pasado la moneda única sufrió un descalabro tras el anuncio del BCE de comenzar a reducir su programa de compras. Esta semana los inversores estarán atentos al discurso de su presidente, Mario Draghi, en el Foro de Banca Central de Portugal

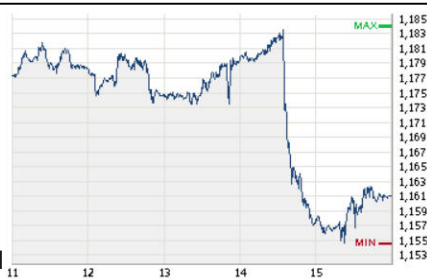

# Mercado Físico

Precio €/Tm

MAIZ	FOB JUN	FOB JUL	FOB AGO
Francia (Bahia)	170,00	171,00	172,00
Polonia	172,00	172,00	SC
Bulgaria / Rumania	171,00	SC	SC
Ucrania	166,00	167,00	SC
EE.UU. Golfo	152,00	153,00	154,00

TRIGO FORRAJERO 72/15/2	FOB JUN	FOB JUL	FOB AGO
Bulgaria / Rumania	SC	SC	164,00
Ucrania (sin arancel)	SC	SC	166,00
Báltico	SC	SC	171,00
Francia	SC	174,00	175,00
Reino Unido -puerto grande-	SC	SC	184,00
Reino Unido -puerto pequeño-	SC	SC	179,00

TRIGOS PANIFICABLES	FOB JUN	FOB JUL
Reino Unido UKS 10'5 % prot.	200,00	202,00
Reino Unido UKP 11'5 % prot.	195,00	197,00
Francia Rouen 11'5 % prot.	SC	178,00
Francia Bahía 11 % prot.	SC	177,00
Alemania 12'5% prot.	SC	SC
	FOB SEP	FOB OCT
Rumanía 12'5 % prot.	172,00	173,00
Báltico (puerto grande) 12'5 % prot.	185,00	186,00
Báltico (puerto grande) 14 % prot.	192,00	193,00
Polonia 12'5 % (puerto grande)	186,00	187,00
Polonia 14 % prot.	195,00	196,00

CEBADA puerto grande	FOB AGO	FOB SEP	FOB OCT
Reino Unido	165,00	166,00	167,00
Báltico	SC	176,00	178,00
Alemania	SC	176,00	177,00

# EE.UU.

MERCADO DE FUTUROS DE MAÍZ (USD/Bu)			
1 Tm.= 39'37 Bu	JUL	SEP	DIC
CHICAGO	3,612	3,706	3,826

MERCADO DE FUTUROS DE TRIGO (USD/Bu)			
1 Tm.= 36'74 Bu	JUL	SEP	DIC
CHICAGO (SRW)	4,994	5,134	5,342
CHICAGO (HRW)	5,196	5,342	5,580
MINNEAPOLIS (HRS)	5,706	5,810	5,950

# Unión Europea

FUTUROS. MATIF					
TRIGO (Euro/Tm)			MAÍZ (Euro/Tm)		
MES	CIERRE	VARIACION	MES	CIERRE	VARIACION
sep-18	177,50	-0,30	ago-18	165,25	-1,50
dic-18	181,00	-2,50	nov-18	168,00	-1,75
mar-19	185,50	-2,25	ene-19	171,50	-0,75
may-19	186,25	-0,20	mar-19	174,25	-0,10
sep-19	182,25	-2,25	jun-19	176,50	0,00

## FRANCIA.

### Estado de los cultivos.

La agencia interestatal *FranceAgriMer* difundía el pasado viernes su publicación semanal sobre el estado de los cultivos en el país vecino, ofreciendo datos referidos al 10 de junio. Resumimos a continuación los aspectos más destacables del mismo:

#### Trigo blando

Espigado: 100 % (100 % en 2017).

Calificación de los cultivos "Buena / Muy Buena": 76 % (- 3 % sin cambios intrasemanal; 74 % en 2017).

#### Cebada de invierno

Espigado: 100 % (100 % en 2017).

Calificación de los cultivos "Buena / Muy Buena": 74 % (- 1 % intrasemanal; 65 % en 2017).

#### Trigo duro

Espigado: 100 % (100 % en 2017).

Calificación de los cultivos "Buena / Muy Buena": 72 % (- 6 % intrasemanal; 62 % en 2017).

#### Cebada de primavera

Espigado: 98 % (+ 10 % intrasemanal; 100 % en 2017).

Calificación de los cultivos "Buena / Muy Buena": 77 % (- 1 % intrasemanal; 73 % en 2017).

#### Maíz

Sembrado: 98 % (sin cambios intrasemanal; 100 % en 2017).

Brotado: 98 % (+ 2 % intrasemanal; 100 % en 2017).

6/8 hojas visibles: 79 % (+ 16 % intrasemanal; 88 % en 2017).

Calificación de los cultivos "Buena / Muy Buena": 74 % (- 3 % intrasemanal; 86 % en 2016).

FLETES	TAMAÑO	TARIFA €/Tm.
(heavy grain: maiz, trigo, cebada sorgo, centeno...)	BUQUE	
Francia (Rouen) a Sevilla	4.000 Tm.	23
Francia (Bahía) a Galicia / Cantábrico	4.000 Tm.	16
Reino Unido a Sevilla	4.000 Tm.	24
Polonia / Repúblicas Bálticas a Mediterráneo	25.000 Tm.	17
Bulgaria / Rumanía a Mediterráneo	25.000 Tm.	14
Ucrania a Mediterráneo	25.000 Tm.	15
Ucrania a Mediterráneo	60.000 Tm.	13
Brasil a Huelva / Cádiz	60.000 Tm.	20

# Complejo de Soja

MES	HABAS Cts/Bsh		HARINA \$/ST		ACEITE Cts/Libra		VALOR EN Cts/Bsh			VALOR ACEITE %
	15-jun-18	VARIAC.	15-jun-18	VARIAC.	15-jun-18	VARIAC.	HARINA	ACEITE	MARGEN	
jul-18	905,4	-21,6	338,9	-4,3	29,50	-0,64	745,58	324,50	164,68	30,32%
ago-18	911,4	-21,6	340,9	-4,3	29,62	-0,64	749,98	325,82	164,40	30,29%
sep-18	918,2	-21,4	342,7	-4,2	29,79	-0,64	753,94	327,69	163,43	30,30%
oct-18 (*)	930,4	-19,4	343,6	-3,7	29,94	-0,64	755,92	329,34	154,86	30,35%
dic-18 (*)	939,2	-19,0	345,1	-3,7	30,29	-0,65	759,22	333,19	153,21	30,50%
ene-19	939,2	-19,0	342,9	-4,4	30,56	-0,65	754,38	336,16	151,34	30,83%

(\*) En habas, al no existir Futuros Oct-18 y Dic-18 aparecen los valores relativos a Nov-18 y Ene-19, respectivamente.

HARINA DE SOJA CTOS. JULIO 2018				
RESUMEN SEMANAL				
DIA	APERTURA	MAXIMO	MINIMO	VARIACION
11/06/2018	357,8	359,4	351,0	-6,60
12/06/2018	351,6	356,6	351,5	2,30
13/06/2018	353,4	354,4	346,5	-5,80
14/06/2018	347,6	348,6	343,1	-4,50
15/06/2018	343,6	348,1	335,9	-4,30

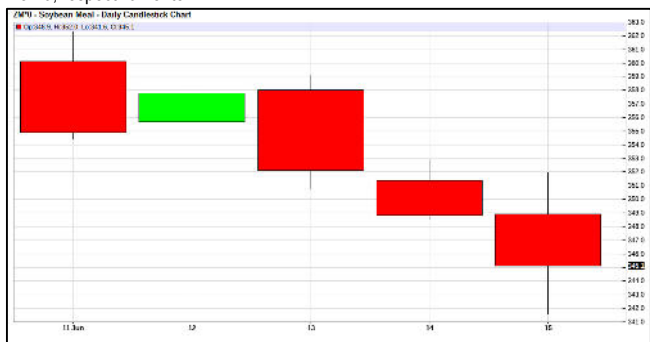

HISTORICO HARINA DE SOJA. CONTRATOS MAYO 2018								
PERIODO	MAXIMO	DIA	MINIMO	DIA	MEDIA MOVIL	VARIACION	VARIACION %	VOLUMEN NEGOCIACION
5 DIAS	359,4	11/06/2018	335,9	15/06/2018	346,9	-18,90	-5,28	65900
20 DIAS	387,6	29/05/2018	335,9	15/06/2018	366,5	-36,20	-9,65	57027
50 DIAS	406,5	02/05/2018	335,9	15/06/2018	378,2	-48,10	-12,43	58000
100 DIAS	406,5	02/05/2018	317,0	12/01/2018	373,4	-5,20	-1,51	43454
200 DIAS	406,5	02/05/2018	317,0	12/01/2018	350	31,40	10,21	24914
INICIO AÑO	406,5	02/05/2018	301,4	23/06/2017	367,6	15,40	4,76	39792

POSICIONAMIENTO DE LOS FONDOS DE INVERSIÓN EN SOJA EN CHICAGO	POSICIONAMIENTO DE LOS FONDOS DE INVERSIÓN EN SOJA					
	Datos Relativos al 12 de junio		HABAS	HARINA	ACEITE	
<p>Avanzado junio, el conjunto de los inversores continuó inyectando liquidez en aquellos derivados bursátiles sobre los que subyacen las habas de soja. También lo hicieron en aquellos que replican a la harina en la semana comprendida entre el 5 y el 12 del mes, no así en los que lo hacen respecto al aceite, cuyos futuros y opciones siguieron acusando un descenso en el llamado <b>Interés Abierto</b>.</p> <p>Los llamados Fondos han pasado de apostar por las alzas derivadas de la mala cosecha en Argentina, a hacerlo por las bajas condicionadas por el recrudescimiento de las relaciones comerciales entre China y EE.UU., que ha reducido de forma notoria la presencia en los mercados de los aceiteros asiáticos en la búsqueda de habas USA. Así, la exposición neta "comprada" de sus carteras se ha ido reduciendo progresivamente en habas y harina, al tiempo que se ha incrementado la "vendida" en aceite.</p>	I.A. Total semana anterior		1.105.632	578.191	534.745	
	Variación intrasemanal		52.885	2.109	-1.571	
	I.A. Total semana actual		1.158.517	580.300	533.174	
	LARGOS	Nº de Ctc. Semana anterior		191.775	159.433	135.064
		% respecto I.A. Total		17,35%	27,57%	25,26%
		Variación intrasemanal		-18.447	-10.706	811
		Nº de Ctc. Semana actual		173.328	148.727	135.875
	CORTOS	% respecto I.A. Total		14,96%	25,63%	25,48%
		Nº de Ctc. Semana anterior		96.780	27.441	144.249
		% respecto I.A. Total		8,75%	4,75%	26,98%
Variación intrasemanal		36.180	2.141	15.197		
POSICIÓN	Nº de Ctc. Semana actual		132.960	29.582	159.446	
	% respecto I.A. Total		11,48%	5,10%	29,91%	
	NETA semana anterior		COMPRA	COMPRA	VENDIDA	
	% semana anterior		8,59%	22,83%	-1,72%	
	NETA semana actual		COMPRA	COMPRA	VENDIDA	
% semana actual		3,48%	20,53%	-4,42%		
Variación intrasemanal		-5,11%	-2,30%	-2,70%		

Esta información ha sido elaborada por Agroinfomarket, S.L. quedando prohibida la reproducción, total o parcial de la misma, así como su difusión sin el consentimiento expreso de dicha empresa. (Tlf. 91.352.51.92 / 948.29.12.46 - email [infomarket@agroinfomarket.com](mailto:infomarket@agroinfomarket.com)).

La información ha sido obtenida de fuentes fidedignas no aceptándose ningún tipo de responsabilidad por errores u omisiones.