

TRIGO	FORRAJERO		PANIFICABLE 10'5 a 12 % prot.	DURO		CEBADA	DISPONIBLE	
	ORIGEN	DESTINO		ORIGEN	DESTINO		ORIGEN	DESTINO
Huesca	-	-	-	-	-	Zaragoza	-	-
Zaragoza	-	210-212	-	-	-	Lleida	-	184-186
Lleida	-	210-212-	-	-	-	Navarra	185-186	-
Navarra	198-199	-	198-203	-	-	Soria	-	-
Álava	198-199	-	-	-	-	Burgos	179-181	-
La Rioja	198-199	-	198-203	-	-	Palencia	179-181	-
Soria	-	-	-	-	-	Valladolid	-	185-186
Palencia	188-190	-	190-194	-	-	Segovia	-	187-189
Burgos	188-190	-	190-194	-	-	C. Real	179-181	-
Valladolid	-	198-200	-	-	-	Extremadura	-	192-194
Segovia	-	200-202	-	-	-	Cuenca	179-181	-
C. Real	191-193	-	-	-	-	Toledo	-	187-191
Cuenca	191-193	-	-	-	-	Murcia	-	190-192
Sevilla	191-193	197-199	202-204	-	-	Sevilla	189-191	194-196

PUERTO DE TARRAGONA							
Trigo Forrajero	197 (reventa)	Maíz	175	Guisantes	215	H. Colza	247
Trigo Forrajero	199 Sep	Maíz	172 Oct/Dic	Harina Palmiste	175	H. Colza	248 Sep/Dic
Trigo Forrajero	201 Sep/Dic	Maíz	178 Ene/May 19	Pulpa Remolacha	200	H. Girasol alta	250
Trigo Forrajero	207 Ene/May	Maíz	168 Sep/Dic 19	Pulpa Remolacha	197 Oct/Ene	Torta Girasol	250

LOTJA DE CEREALES DE BARCELONA (12-09-18)	
Tarragona	Harina de colza 34/36 pro+fat: llegada 246; octubre-diciembre 250.
<u>Maíz</u> : disponible 176; octubre-diciembre 174.	<u>DDG's de maíz</u> : disponibles 226.
<u>Trigo forrajero</u> : disponible 200; octubre-diciembre 203.	<u>Palmiste</u> : disponible 178.
<u>Sorgo</u> : disponible 189.	<u>Salvado de soja</u> : disponible 205.
<u>Guisantes</u> : disponible 216.	<u>Pulpa de remolacha</u> : disponible 201.
<u>Harina de girasol</u> : 34/35 % prot. 248.	Barcelona
	Harina de soja producción nacional 47%; prot: 340.

COMENTARIOS: La presión de la cosecha del maíz en el Hemisferio Norte se empieza a notar. Así, los precios han comenzado a ceder, incrementándose su diferencial con los del trigo forrajero. Además, el abaratamiento de la harina de soja hace que gane protagonismo en la fórmula hasta el porcentaje máximo admitido según el tipo de pienso. Y por el momento, ni los aludidos trigos ni tampoco las cebadas parecen reaccionar en los mercados internacionales. Cierto es que estas últimas van por libre, sostenido su valor por la fuerte demanda proveniente sobre todo de Arabia Saudita.

En el contexto nacional, los niveles de precio parecen haberse consolidado y, a pesar de que las ofertas en los puertos han cedido de forma notable desde los recientes máximos relativos, influidas por los descensos de los futuros, el cereal del interior sigue resultando la mejor opción en la mayoría de los casos. El problema sigue siendo el de siempre: la falta de liquidez por el lado vendedor para poder realizar un programa de coberturas desde el consumo para el medio plazo. Falta por determinar no obstante que parte adicional del pastel logra arrebatar el maíz importado a los trigos y las cebadas autóctonas después de estas últimas caídas, que lo hace situarse en puerto claramente por debajo de 175 hasta diciembre y de 180 de enero a mayo del próximo año, y como reaccionarán los comerciantes / agricultores sin ven mermodos los intereses compradores. Hasta el momento éstos han visto soplar el viento a su favor, al coincidir la fase de cosecha estival con un repunte de los precios internacionales... Pero esto podría cambiar, habida cuenta de la abultada producción que se anticipa de maíz a este lado del Ecuador y también si se confirman los recuentos positivos de la cosecha de trigo rusa.

Sea como fuere, poco a poco se va confirmando un escenario bastante más favorable para los consumidores, que ya no muestran especial preocupación por asegurarse las coberturas de cara al año que viene. Pudiera ser que la dificultad por conseguir ofertas en algunos momentos puntuales del verano, se transforme en falta de compradores a lo largo de la estación otoñal.

Mercado Internacional

1 EURO	COTIZACION		VARIACION
Dólar USA	1,162	USD	BAJA
Libra Esterlina	0,889	GBP	BAJA
Yen Japonés	130,25	JPY	BAJA

EVOLUCION SEMANAL EURO/DOLAR

Después de superar el viernes la cota de 1,17 dólares, la moneda única se desinflaba perjudicada por unos datos macroeconómicos en EE.UU. mejores de lo esperado.



Mercado Físico

Precio €/Tm

MAIZ	FOB SEP	FOB OCT	FOB NOV
Francia (Bahia)	SC	184,00	185,00
Brasil	150,00	150,00	154,00
Bulgaria / Rumania	158,00	159,00	SC
Ucrania	SC	151,00	152,00
EE.UU. Golfo (sin arancel)	137,00	138,00	139,00

Unión Europea

FUTUROS. MATIF

TRIGO (Euro/Tm)			MAÍZ (Euro/Tm)		
MES	CIERRE	VARIACION	MES	CIERRE	VARIACION
dic-18	197,75	1,25	nov-18	176,25	1,25
mar-19	200,50	1,50	ene-19	179,00	1,25
may-19	201,75	1,25	mar-19	183,00	2,00
sep-19	185,25	0,25	jun-19	187,00	2,00

TRIGO FORRAJERO 72/15/2	FOB SEP	FOB OCT	FOB NOV
Bulgaria / Rumania	184,00	185,00	186,00
Ucrania (sin arancel)	178,00	SC	SC
Báltico	SC	195,00	196,00
Francia	SC	SC	SC
Reino Unido -puerto grande-	SC	SC	SC
Reino Unido -puerto pequeño-	203,00	204,50	206,00

FUTUROS. CHICAGO BOARD OF TRADE (CBOT)

Euro/Tm.	SEP	DIC	MAR	MAY	SEP
EU Wheat futures (WEU)	159,25	163,25	164,75	164,25	164,25

FRANCIA: La agencia interestatal FranceAgriMer ha publicado sus proyecciones de Oferta y Demanda para 2018/19 en el país vecino. Destaca la caída generalizada de la producción en términos interanuales, lo que da lugar a balances finales mucho más ajustados.

TRIGOS PANIFICABLES	FOB SEP	FOB OCT
Francia Rouen 11 % prot.	202,00	203,00
Francia Bahía 11 % pr. Puerto pequeño	202,00	203,00
Francia Bahía 11 % pr. Puerto grande	205,00	206,00
Rumanía 11 % prot.	203,00	205,00
Báltico (puerto grande) 12'5 % prot.	204,00	205,00
Polonia 12'5 % (puerto grande)	203,50	204,50
Polonia 14 % prot.	211,00	212,00
Báltico (puerto grande) 14 % prot.	211,00	212,00
Alemania 14 % prot.	222,00	224,00
Alemania 14'5 % prot.	225,00	227,00

TRIGO BLANDO	2016/17	2017/18	2018/19	VARIAC. 17/18 18/19
Producción	27,56	36,56	34,55	-5,50%
Exportaciones	11,35	17,51	16,67	-4,80%
Consumo	15,74	15,82	15,05	-4,87%
Stocks	2,94	2,95	2,46	-16,61%

MAÍZ	2016/17	2017/18	2018/19	VARIAC. 17/18 18/19
Producción	11,25	13,47	11,68	-13,29%
Exportaciones	4,69	5,32	4,53	-14,85%
Consumo	6,16	6,65	6,77	1,80%
Stocks	1,95	2,55	2,53	-0,78%

CEBADA puerto grande	FOB SEP	FOB OCT	FOB NOV
Alemania	206,00	207,00	208,00
Bulgaria / Rumanía	203,00	204,00	SC
Báltico	SC	204,00	SC

CEBADA	2016/17	2017/18	2018/19	VARIAC. 17/18 18/19
Producción	10,44	12,09	11,55	-4,47%
Exportaciones	6,69	7,38	8,02	8,67%
Consumo	2,38	2,19	2,03	-7,31%
Stocks	1,68	1,51	0,95	-37,09%

EE.UU.

MERCADO DE FUTUROS DE MAÍZ (USD/Bu)

1 Tm.= 39'37 Bu	SEP	DIC	MAR
CHICAGO	3,370	3,516	3,636

MERCADO DE FUTUROS DE TRIGO (USD/Bu)

1 Tm.= 36'74 Bu	SEP	DIC	MAR
CHICAGO (SRW)	4,800	5,114	5,302
CHICAGO (HRW)	4,790	5,162	5,370
MINNEAPOLIS (HRS)	-	5,722	5,874

FLETES

(heavy grain: maíz, trigo, cebada sorgo, centeno...)

TAMAÑO BUQUE	TARIFA €/Tm.
Francia (Rouen) a Sevilla	4.000 Tm. 19
Francia (Bahía) a Galicia / Cantábrico	4.000 Tm. 12
Reino Unido a Sevilla	4.000 Tm. 20
Polonia / Repúblicas Bálticas a Mediterráneo	25.000 Tm. 15
Bulgaria / Rumanía a Mediterráneo	25.000 Tm. 13,5
Ucrania a Mediterráneo	25.000 Tm. 15,5
Ucrania a Mediterráneo	60.000 Tm. 14
Brasil a Huelva / Cádiz	60.000 Tm. 17

Complejo de Soja

MES	HABAS Cts/Bsh		HARINA \$/ST		ACEITE Cts/Libra		VALOR EN Cts/Bsh			VALOR
	14-sep-08	VARIAC.	14-sep-08	VARIAC.	14-sep-08	VARIAC.	HARINA	ACEITE	MARGEN	ACEITE %
sep-18	821,4	-1,2	307,3	-4,0	27,43	-0,01	676,06	301,73	156,39	30,86%
oct-18 (*)	830,4	-2,6	305,8	-6,6	27,49	-0,03	672,76	302,39	144,75	31,01%
dic-18 (*)	844,2	-2,6	308,7	-6,2	27,76	-0,03	679,14	305,36	140,30	31,02%
ene-19	844,2	-2,6	309,2	-5,5	28,02	-0,04	680,24	308,22	144,26	31,18%
mar-19	857,2	-2,4	308,4	-3,6	28,35	-0,04	678,48	311,85	133,13	31,49%
may-19	870,2	-2,2	308,4	-1,9	28,68	-0,04	678,48	315,48	123,76	31,74%

(*) En habas, al no existir Futuros Oct-18 y Dic-18 aparecen los valores relativos a Nov-18 y Ene-19, respectivamente.

HARINA DE SOJA CTOS. OCTUBRE 2018				
RESUMEN SEMANAL				
DIA	APERTURA	MAXIMO	MINIMO	VARIACION
10/09/2018	313,2	317,2	312,0	1,60
11/09/2018	316,4	318,4	312,8	-2,10
12/09/2018	314,2	317,7	309,1	1,60
13/09/2018	314,5	316,2	311,8	-3,40
14/09/2018	312,0	312,7	305,3	-6,60

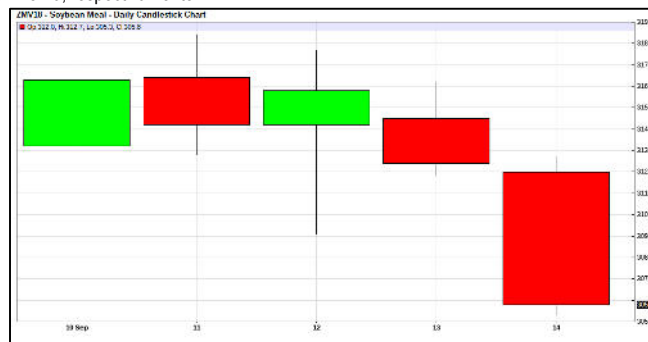

HISTORICO HARINA DE SOJA. CONTRATOS OCTUBRE- 2018								
PERIODO	MAXIMO	DIA	MINIMO	DIA	MEDIA MOVIL	VARIACION	VARIACION %	VOLUMEN NEGOCIACION
5 DIAS	318,4	11/09/2018	305,3	14/09/2018	312,9	-8,90	-2,83	16011
20 DIAS	338,0	15/08/2018	300,8	31/08/2018	313,2	-29,70	-8,85	18806
50 DIAS	351,0	15/06/2018	300,8	31/08/2018	323,5	-19,00	-5,85	13808
100 DIAS	395,5	01/05/2018	300,8	31/08/2018	343,1	-68,40	-18,28	9729
200 DIAS	395,5	01/05/2018	300,8	31/08/2018	346,5	-22,10	-6,74	5798
INICIO AÑO	395,5	01/05/2008	300,8	31/08/2018	348,7	-15,60	-4,85	6452

POSICIONAMIENTO DE LOS FONDOS DE INVERSIÓN EN SOJA EN CHICAGO	POSICIONAMIENTO DE LOS FONDOS DE INVERSIÓN EN SOJA				
	Datos Relativos al 11 de septiembre	HABAS	HARINA	ACEITE	
<p>El conjunto de los operadores aprovechó las sesiones previas a la de la publicación del informe USDA de este mes para inyectar liquidez con fuerza en el complejo sojero. Así se desprende del informe sobre el llamado Interés Abierto -I.A.- que la <i>Commodity Futures Trading Commission</i> dio a conocer el viernes, que muestra la evolución del número de contratos en circulación de futuros y opciones negociados en el <i>Chicago Board of Trade</i> sobre los que subyacen las habas y los dos subproductos extraídos de ésta, entre el 4 y el 11 de septiembre. En el cuadro adjunto se puede apreciar como dicho I.A. se ha vuelto a situar por encima del millón en el caso de la oleaginosa en grano y se acerca a los 600.000 Tm. en el de ambos derivados.</p> <p>Durante el lapso referido, los Fondos sobreponderaron "largos" sobre "cortos" en habas y en aceite e hicieron justo lo contrario en harina, afianzando el carácter neto de sus carteras en los tres supuestos.</p>	I.A. Total semana anterior	986.648	576.598	556.714	
	Variación intrasemanal	30.256	6.434	39.898	
	I.A. Total semana actual	1.016.904	583.032	596.612	
	LARGOS	Nº de Ctc. Semana anterior	137.821	107.479	104.827
		% respecto I.A. Total	13,97%	18,64%	18,83%
		Variación intrasemanal	-440	3.643	-1.787
		Nº de Ctc. Semana actual	137.381	111.122	103.040
	CORTOS	Nº de Ctc. Semana anterior	206.676	57.162	160.987
		% respecto I.A. Total	20,95%	9,91%	28,92%
		Variación intrasemanal	8.559	-6.551	9.505
		Nº de Ctc. Semana actual	215.235	50.611	170.492
	POSICIÓN	% respecto I.A. Total	21,17%	8,68%	28,58%
NETA semana anterior		VENDIDA	COMPRA	VENDIDA	
% semana anterior		-6,98%	8,73%	-10,09%	
NETA semana actual		VENDIDA	COMPRA	VENDIDA	
% semana actual	-7,66%	10,38%	-11,31%		
Variación intrasemanal	-0,68%	1,65%	-1,22%		

Esta información ha sido elaborada por Agroinfomarket, S.L. quedando prohibida la reproducción, total o parcial de la misma, así como su difusión sin el consentimiento expreso de dicha empresa. (Tlf. 91.352.51.92 / 948.29.12.46 - email infomarket@agroinfomarket.com).

La información ha sido obtenida de fuentes fidedignas no aceptándose ningún tipo de responsabilidad por errores u omisiones.