

TRIGO	FORRAJERO		PANIFICABLE 10'5 a 12 % prot.	DURO		CEBADA	DISPONIBLE	
	ORIGEN	DESTINO		ORIGEN	DESTINO		ORIGEN	DESTINO
Huesca	-	-	-	-	-	Lleida	-	186-188
Zaragoza	-	201-203	-	-	-	Navarra	180-182	-
Lleida	-	201-203	-	-	-	Álava	180-182	-
Navarra	190-192	-	190-194	-	-	Burgos	180-182	-
Álava	190-192	-	190-194	-	-	Palencia	180-182	-
La Rioja	190-192	-	190-194	-	-	Valladolid	-	184-186
Soria	190-192	-	-	-	-	Segovia	-	186-188
Palencia	190-192	-	190-194	-	-	C. Real	189-191	-
Burgos	190-192	-	190-194	-	-	Extremadura	-	202-204
Valladolid	-	194-197	-	-	-	Cuenca	185-188	-
Segovia	-	196-200	-	-	-	Toledo	-	196-198
C. Real	200-202	-	-	-	-	Murcia	-	196-198
Cuenca	200-202	-	-	-	-	Valencia	-	194-196
Andalucía	-	218-222	219-223	-	-	Andalucía	-	205-210

TRIGOS PANIFICABLES

La estabilidad continúa siendo la tónica en los mercados de fuera, referenciados como están a un Matif que ha mostrado muy poca volatilidad a lo largo de la última semana. Ni siquiera la compra de 180.000 Tm. de trigo, con casi toda seguridad de origen francés, por parte de Argelia, ha logrado influir en el ánimo comprador de los operadores.

En el interior, las lluvias y el descenso de las temperaturas con las que hemos dado comienzo este mes de abril ha contribuido a relajar las tensiones que habían provocado en el lado vendedor un marzo muy seco y caluroso. Ahora los que se hacen querer de nuevo son los compradores y desoyen aquellos precios que contemplan las subidas de los últimos 10 / 12 días.

El escenario climático en Europa, y por ende el estado de los cultivos, continúa siendo muy dispar. En la región del Mar Negro, (Balcanes, Serbia, Hungría, Bulgaria, Rumanía) persiste la sequía, si bien los pronósticos anuncian precipitaciones para este fin de semana; sea como fuere, las ofertas allí son muy pocas. Por contra, en el norte del Viejo Continente las perspectivas continúan siendo muy prometedoras, aunque no por ello aparecen vendedores especialmente agresivos.

Por el lado del fabricante, se confía en una remisión de los precios a medida que nos acerquemos al periodo de cosecha. Cierto es que también podría suceder lo contrario, caso de que los pronósticos se tuerzan en los 3 / 4 meses críticos que tenemos por delante.

Calidades medias y bajas

Quedan todavía algunos *stocks* de 11 / 12 % prot. en puertos mediterráneos por los que se pide 218/220. Para el lapso comprendido entre agosto y octubre se pide por estas calidades alrededor de 198, lo que representa una prima respecto al forrajero de 16 / 18 €/Tm., que en principio se antoja muy abultada.

Los franceses de 11 % prot. acceden a las fábricas del norte por camión entre 210 y 213 para abril y mayo, y entre 195 y 199 para el trimestre de julio a septiembre. Los vendedores del país vecino muestran así sus ganas de ser competitivos en estos destinos donde algún que otro problema de calidad han causado entre sus clientes en lo que llevamos de vieja campaña.

Los británicos ukp y uks tan solo se ofrecen para potenciales llegadas de pequeños barcos a los puertos del sur en el mes de mayo, que darían paridades en posición caída de tolva entre 238 y 244. Para nueva no merece la pena elucubrar hasta tanto en cuanto no se clarifiquen las condiciones arancelarias de la salida del Reino Unido de la Unión.

El nacional se oferta entre 190 y 194 en Castilla y León (aunque no faltan harineros que aseguran tener ya ofertas en algunas zonas entre 186 y 188) y entre 190 y 193 en Navarra / La Rioja. Desde el Duero se ofrecen en Andalucía entre 220 y 223, compitiendo con los *Arthur Nick* que todavía quedan.

Alta calidad

Los pocos norteamericanos de 15'3 % prot. disponibles en algunas plazas del litoral se ofrecen a 257. Los bálticos de 14 % prot. cotizan a 235 / 237 para ahora y a 225 / 228 de septiembre a diciembre. Los franceses de 14 % prot. rondan los 233 / 238 en destinos próximos a la frontera por camión para abril y mayo, y los 223/228 de julio a septiembre.

Mercado Internacional

1 EURO	COTIZACION		VARIACION
Dólar USA	1,121	USD	BAJA
Libra Esterlina	0,858	GBP	SUBE
Yen Japonés	125,12	JPY	BAJA

En Alemania, la caída de la demanda externa ha provocado un desplome de los pedidos industriales en febrero del 4,2% con respecto al mes anterior, en contra del repunte del 0,3% previsto por los analistas, lo que impidió ayer la recuperación de la moneda única. Además, la constatación según las actas de la última reunión del BCE de que algunos miembros del Consejo de Gobierno preferirían retrasar la subida de los tipos de interés hasta finales del primer trimestre de 2020, en vez de hasta diciembre de 2019, tampoco favoreció a la divisa europea.

Francia

Precio en €uro/Tm

CEBADA	FOB ABR	FOB MAY	FOB JUN	FOB JUL
Rouen	183,00	184,00	SC	166,00

MAÍZ	FOB ABR	FOB MAY	FOB JUN	FOB JUL
Bahía Atlántica	176,00	177,00	SC	SC

TRIGOS BLANDOS		FOB ABR	FOB MAY	FOB JUN
PUERTO	CALIDAD			
Rouen	11%	198,00	199,00	200,00
Bahía puerto pequeño	11%	197,00	198,00	199,00
La Pallice	11%	200,00	201,00	202,00

TRIGOS DUROS		FOB ABR	FOB MAY	FOB JUN
PUERTO	CALIDAD			
Puerto Atlántico	13'5 %	223,00	SC	SC

Mar Negro

Precio €uro/Tm
con USD al día de hoy

MAIZ	FOB ABR	FOB MAY	FOB JUN	FOB JUL
Ucrania	156,00	157,00	158,00	SC

TRIGO FORRAJERO	FOB ABR	FOB MAY	FOB JUN	FOB JUL
Bulgaria/Rumania	187,00	188,00	SC	SC

TRIGO PANIFICABLE	FOB ABR	FOB MAY	FOB JUN	FOB JUL
Bulgaria 11'5 %	190,00	SC	SC	SC
Bulgaria 12'5 %	193,00	SC	SC	SC

CEBADA	FOB ABR	FOB MAY	FOB JUN	FOB JUL
Bulgaria	186,00	SC	SC	SC

TRIGO DURO	FOB ABR	FOB MAY	FOB JUN	FOB JUL
Ucrania 13 / 80	245,00	245,00	SC	SC

Unión Europea

FUTUROS. MATIF					
TRIGO (Euro/Tm)			MAÍZ (Euro/Tm)		
MES	CIERRE	VARIACION	MES	CIERRE	VARIACION
may-19	189,50	0,75	jun-19	169,75	1,00
sep-19	177,25	-0,25	ago-19	174,25	0,25
dic-19	180,25	-0,50	nov-19	172,75	0,50
mar-20	183,75	-0,50	ene-20	175,00	1,50
may-20	186,25	-0,25	mar-20	176,25	0,75

FUTUROS. LIFFE					
Libra/ Tm.	MAY	JUN	NOV	ENE	MAR
Trigo forrajero	163,50	163,65	146,75	149,70	152,00

ARGELIA

La agencia estatal argelina encargada de la compra de materias primas, OAIC, ha adquirido 180.000 Tm. de trigo blando, presumiblemente de origen francés, en un rango de precios entre 235 y 236'50 dólares por tonelada en posición Costo y Flete. Los adjudicatarios fueron Cargill (60.000 Tm.), Lecureur (30.000 Tm.), Cam (30.000 Tm.) y Glencore (60.000 Tm.).

Trigo duro

€/ Tm.	ABR	MAY	JUN
Mar Negro 13'5 % prot. 60 % vitr. CIF ITALIA -coaster-	-	235,00	235,00
Canadá 1CWAD FOB San Lorenzo	-	219,00	219,00
Canadá 1CWAD CIF Marruecos	-	244,00	244,00
Grecia 12 % prot. 50 % vitr. FOB Norte -coaster-	225,00	225,00	225,00
Francia 13'5 % prot.. 70 % vitr. FOB Atlántico	230,00	231,00	232,00
Francia 13'5 % prot. . FOB Port La Nouvelle	223,00	-	-
Francia 14 % prot. Almacén Port La Nouvelle	218,00	-	-
Italia 12 % prot. 50 % vitr. Salida almacén, sur.	245,00	245,00	245,00
Italia 12'5 % prot. 70 % vitr. Salida almacén, centro	242,00	243,00	245,00

Mediterráneo español

1K = 1.000 Tm.	CIF ABR	CIF MAY	CIF JUN	CIF AGO	CIF SEP
Trigo forrajero (25 K)	200,00	201,00	202,00	175,00	176,00
Maíz (50 K)	167,00	168,00	169,00	162,00	162,00

DATOS DE LAS EXPORTACIONES EN EE.UU. SEMANA FINALIZADA EL 28 DE MARZO EN MILES DE TM. (FUENTE USDA)

2018/19	RANGO ESPERADO	VALOR REPORTADO	2019/20	RANGO ESPERADO	VALOR REPORTADO
TRIGO	300 - 600	704,80	TRIGO	0 - 200	312,80
MAÍZ	700 - 1.100	537,20	MAÍZ	0 - 150	93,00

Complejo de Soja

MES	HABAS Cts/Bsh		HARINA \$/ST		ACEITE Cts/Libra		VALOR EN Cts/Bsh			VALOR ACEITE %
	4-abr-19	VARIAC.	4-abr-19	VARIAC.	4-abr-19	VARIAC.	HARINA	ACEITE	MARGEN	
may-19	906,4	7,6	311,9	0,9	29,20	0,40	686,18	321,20	100,98	31,88%
jul-19	919,4	7,2	315,4	0,7	29,52	0,39	693,88	324,72	99,20	31,88%
ago-19	925,4	7,4	317,0	0,8	29,67	0,39	697,40	326,37	98,37	31,88%
sep-19	929,6	7,2	318,4	0,9	29,83	0,38	700,48	328,13	99,01	31,90%
oct-19 (*)	939,4	7,4	319,6	0,9	29,97	0,38	703,12	329,67	93,39	31,92%
dic-19 (*)	949,0	7,4	322,3	1,1	30,28	0,38	709,06	333,08	93,14	31,96%

(*) En habas, al no existir Futuros Oct y Dic aparecen los valores relativos a Nov y Ene, respectivamente.

ANÁLISIS DE LA SESIÓN. HARINA DE SOJA MAYO-19

La escasa volatilidad intradiaria con la que se negocian los futuros en Chicago da para poco análisis. El mercado se ha limitado en las tres sesiones que llevamos de abril a consumir tiempo en el entorno del soporte / resistencia 310 del vencimiento mayo-19.

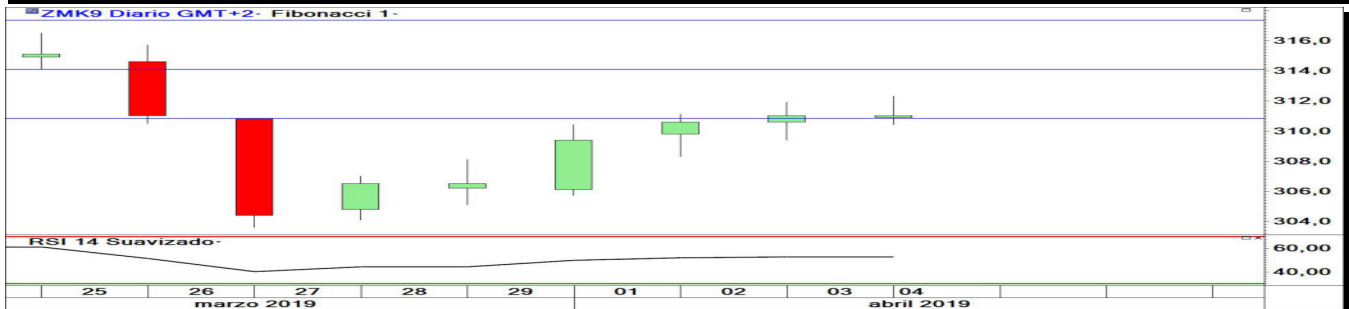

BRASIL: Las exportaciones de habas de soja brasileñas han totalizado a lo largo del primer trimestre de 2019 17'2 MTm., 4 MTm. más que en igual lapso de 2018, gracias al adelanto de la cosecha.

Las estimaciones oficiales apuntan a que las ventas totales de este año alcancen los 70 MTm., frente a los 84 MTm. en el pasado.

EE.UU.: DATOS DE LAS EXPORTACIONES CORRESPONDIENTES A LA SEMANA DEL FINALIZADA EL 28 DE MARZO DE 2019 (fuente USDA) -en MTm.-

PRODUCTO	RANGO ESPERADO	VALOR REPORTADO	VALOR SEMANA ANTERIOR
	2018/19	2018/19	2018/19
HABAS DE SOJA	800 - 1.500	1.917,70	181,70
HARINA DE SOJA	100 - 300	190,30	84,30
ACEITE DE SOJA	0 - 25	36,80	11,70
PRODUCTO	RANGO ESPERADO	VALOR REPORTADO	VALOR SEMANA ANTERIOR
	2019/20	2019/20	2019/20
HABAS DE SOJA	0 - 300	20,50	17,10
HARINA DE SOJA	-	100,00	-5,30

Precios Harina 46'5 % proteína (€/Tm.) Sobre Almacén, ofertados durante la jornada con anterioridad al cierre de Chicago

PUERTO	ABR	MAY	ABR-JUN	ABR-DIC	JUL-DIC
HUELVA	324	322	323	323	323
SANTANDER	325	323	324	324	324
TARRAGONA	324	322	323	323	323
CORUÑA	323	321	322	322	322

MERCADO DE HARINA FOB PRIMAS

Precio Pleno FOB en TM = (FUTURO + PRIMAS) X 1,1023

ARGENTINA		
HIPRO 46,5% PROT		
MES	VEND	COMP
abr-19	-24	??
may-19	-24	-27
jun-jul 19	-24	-27

MERCADO EN ROTTERDAM

PELLETS BRASILEÑOS 48%	
CIF Rotterdam	USD/TM
abr-19	345,00
abr-sep 19	347,00
oct-dic 19	357,00

HARINA ARGENTINA 46,5 %	
CIF Rotterdam	USD/TM
abr-sep 19	354,00
oct-dic 19	366,00

HARINA BRASIL ALTA PROT.	
CIF Rotterdam	USD/TM
abr-19	365,00
abr-sep 19	367,00
oct-dic 19	377,00

Esta información ha sido elaborada por Agroinfomarket, S.L. quedando prohibida la reproducción, total o parcial de la misma, así como su difusión sin el consentimiento expreso de dicha empresa. (Tlf. 91.352.51.92 / 948.29.12.46 - email infomarket@agroinfomarket.com).

La información ha sido obtenida de fuentes fidedignas no aceptándose ningún tipo de responsabilidad por errores u omisiones.