

TRIGO	FORRAJERO		PANIFICABLE	DURO		CEBADA	DISPONIBLE	
	ORIGEN	DESTINO	10'5 a 12 % prot.	ORIGEN	DESTINO		ORIGEN	DESTINO
Huesca	-	198-200	-	-	-	Lleida	-	185-186
Zaragoza	-	195-197	-	-	-	Navarra	177-178	-
Lleida	-	198-200	-	-	-	Álava	177-178	-
Navarra	188-190	-	-	-	-	Burgos	175-177	-
Álava	188-190	-	-	-	-	Palencia	177-178	-
La Rioja	188-190	-	-	-	-	Valladolid	-	183-185
Soria	188-190	-	-	-	-	Segovia	-	185-187
Palencia	188-190	-	-	-	-	C. Real	179-181	-
Burgos	187-189	-	-	-	-	Extremadura	-	192-194
Valladolid	-	194-196	-	-	-	Cuenca	176-178	-
Segovia	-	195-197	-	-	-	Toledo	-	185-187
C. Real	195-196	-	-	-	-	Murcia	-	183-185
Toledo	-	205-207	-	-	-	Valencia	-	183-185
Andalucía	195-200	204-206	205-206 origen	-	-	Sevilla	-	184-187

PUERTO DE TARRAGONA							
Cebada Forrajera	184	Trigo	202 Enero	Maíz	170 Dic	H. Colza	230/232
Trigo Forrajero	199	Trigo	204 Ene / May 20	Maíz	180 2020	Torta girasol	210

<p>MERCOLLEIDA (29-11-2019)</p> <p><u>Destino Lleida:</u> <u>trigo panificable:</u> disponible; nacional 206; francés 206 <u>trigo forrajero nacional:</u> disponible 202 <u>trigo forrajero francés:</u> disponible 202 <u>cebada nacional:</u> disponible 183 <u>maíz nacional:</u> disponible 177</p>	<p><u>Puerto de Tarragona:</u> <u>trigo forrajero:</u> disponible 198; diciembre 198; enero a mayo 204 <u>maíz:</u> disponible 170; diciembre 170; enero a mayo 176; 2020 175 <u>cebada:</u> noviembre y diciembre 180 <u>centeno:</u> disponible 174 <u>Pulpa de remolacha:</u> disponible a enero 190 <u>Harina de colza:</u> disponible 234; diciembre a febrero 230</p>
--	---

CARTAGENA / LORCA / MURCIA

Los consumidores murcianos de granos basan su política de abastecimiento, como es lógico, en el puerto de Cartagena, siendo ésta como es una de las principales plazas del litoral peninsular a la que arriban grandes buques cargados con trigos, cebadas, maíces, harinas proteicas y otros subproductos con los que realizan la mezcla. Poco cuenta para ellos el cereal nacional de las importantes zonas cercanas de producción de Albacete y Cuenca, sobre todo en una campaña tan corta en términos de volumen como la actual, en la que tan solo la cebada es tenida en consideración; y ello compitiendo con la gran cantidad de importada que llegó a puerto en los meses de verano, mucha de la cual se encuentra a día de hoy invendida y otro tonelaje no menos importante de ésta que está en mano de comerciantes que en su momento la adquirieron de los importadores por resultar su precio muy atractivo, pero que en estos momentos les cuesta encontrar salida y almacenan con pesar asumiendo costes.

En cuanto a la situación de los fabricantes de pienso del área, las indagaciones realizadas apuntan a que ya tienen adquiridas todas sus necesidades previstas hasta final de año. De cara al próximo, la base de la fórmula la constituye en estos momentos el maíz, al igual que ocurre en el resto de las zonas de España, del que podrían tener comprometido un 60 / 70 % del que esperan consumir. De trigo, sin embargo, debería quedarles mucho por comprar, pero a los 204/205 a los que está ofertado de enero a mayo (frente a 178/180 el maíz), esperan e irán sopesando el porcentaje de su incorporación en la fórmula mes a mes. Respecto a la cebada, los hay que han hecho acopio de la disponible en puerto a alrededor de 180 con el fin de gastarla en meses venideros, bien llevándosela a sus propios almacenes o dejándola depositada en los del puerto corriendo con los gastos. Los que no, cuentan como opción algo más cara sobre el papel con la de Albacete, cotizada sobre 179/180 salida, a la que deberán sumar 10/12 €/Tm. de transporte, o con la de Cuenca, 2 / 3 €/Tm. más barata en origen, pero 3 / 4 €/Tm. más cara de transportar (lo comido por lo servido). Por último, de harina de soja se estima que hayan contratado ya un 50 % de su consumo del primer semestre de 2020.

Mercado Internacional

1 EURO	COTIZACION		VARIACION
Dólar USA	1,101	USD	SUBE
Libra Esterlina	0,851	GBP	BAJA
Yen Japonés	120,58	JPY	=

Mercado Físico

Precio €/Tm

CEBADA	FOB DIC	FOB ENE	FOB FEB
Reino Unido 4/ 6 K	163,00	164,00	SC
Francia 4/6 K	173,00	174,00	175,00
Alemania 60K	174,00	175,00	SC
Ex repúblicas bálticas 60K	SC	SC	SC
Bulgaria / Rumanía 25/30 K	170,00	173,00	SC

TRIGO FORRAJERO 72/15/2	FOB DIC	FOB ENE	FOB FEB
Bulgaria / Rumanía 25 K	172,00	173,00	174,00
Báltico	SC	SC	SC
Reino Unido 7 K	178,00	SC	SC
Francia	184,00	SC	SC

TRIGOS PANIFICABLES	FOB DIC	FOB ENE
Francia Dunkerque 60K	190,00	191,00
Francia Rouen 25K	189,00	190,00
Francia Caen 11% prot.	187,00	188,00
Francia Bahía 11 % prot. 4 / 6 K	186,00	187,00
Reino Unido UKS	187,00	SC
Reino Unido UKP	188,00	SC
Ex repúblicas bálticas 14 % prot. 4/6K	192,00	194,00
Ex repúblicas bálticas 14'5 % prot. 4/6K	194,00	196,00
Ex repúblicas bálticas 15 % prot. 4/6K	197,00	199,00
Polonia 14 % prot. 4 / 6 K	191,00	192,00
Rumanía 12'5 % prot.	188,00	189,00
Alemania 14 % prot. 4 / 6 K	194,00	195,00

MAÍZ	FOB DIC	FOB ENE	FOB FEB
Ucrania	153,00	154,00	158,00
Bulgaria / Rumanía	156,00	157,00	158,00

EE.UU.

MERCADO DE FUTUROS DE MAÍZ (USD/Bu)			
1 Tm.= 39'37 Bu	DIC	MAR	MAY
CHICAGO	3,712	3,812	3,856

MERCADO DE FUTUROS DE TRIGO (USD/Bu)			
1 Tm.= 36'74 Bu	DIC	MAR	MAY
CHICAGO (SRW)	5,474	5,416	5,446
CHICAGO (HRW)	4,386	4,470	4,550
MINNEAPOLIS (HRS)	4,944	5,144	5,230

EVOLUCION SEMANAL EURO/DOLAR

La semana careció de impulsos que motivaran a los inversores, y la cotización euro/dólar apenas sufrió variación. Las negociaciones comerciales entre EE.UU. y China no avanzan y la firma de un primer acuerdo parece que va para largo.

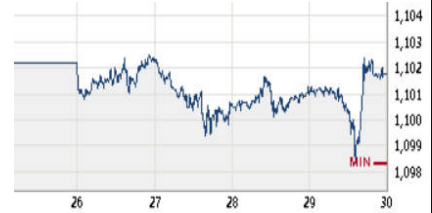

FRANCIA. Estado de los cultivos.

La agencia interestatal *FranceAgriMer* difundía el pasado viernes su publicación semanal sobre el estado de los cultivos en el país vecino, ofreciendo datos referidos al 25 de noviembre. Resumimos a continuación los aspectos más destacables del mismo:

Maíz

Cosechado: 92 % (+ 4 % intrasemanal; 100 % en 2018).

Trigo blando

Siembra: + 80 % (+ 6 % intrasemanal; 99 % en 2018).

Brotado: 65 % (+ 6 % intrasemanal; 90 % en 2018).

Formación del tallo: 10 % (+ 3 % intrasemanal; 17 % en 2018).

Condición Buena / Excelente: 75 % (- 4 % intrasemanal; 76 % en 2018).

Cebada de invierno

Siembra: 89 % (+ 3 % intrasemanal; 100 % en 2018).

Brotada: 79 % (+ 3 % intrasemanal; 95 % en 2018).

Formación del tallo: 20 % (+ 5 % intrasemanal; 32 % en 2018).

Condición Buena / Excelente: 75 % (- 3 % intrasemanal; 82 % en 2018).

Trigo duro

Siembra: + 33 % (+ 7 % intrasemanal; 77 % en 2018).

Brotado: 16 % (+ 3 % intrasemanal; 50 % en 2018).

Mediterráneo español

1K = 1.000 Tm.	CIF DIC	CIF ENE	CIF FEB	CIF MAR	CIF ABR
Trigo forrajero (25 K)	190,00	192,00	194,00	195,00	SC
Maíz (50 K)	164,00	167,00	169,00	170,00	171,00

FLETES	TAMAÑO	TARIFA €/Tm.
<i>(heavy grain: maíz, trigo, cebada sorgo, centeno...)</i>	BUQUE	
Báltico / Cantábrico	7.000 Tm.	28
Francia (Bahía) a Galicia / Cantábrico	4.000 Tm.	16
Reino Unido a Sevilla	4.000 Tm.	27
Bulgaria / Rumanía a Mediterráneo	30.000 Tm.	17
Ucrania a Mediterráneo	60.000 Tm.	15

DATOS DE LAS EXPORTACIONES EN EE.UU. SEMANA FINALIZADA EL 21 DE NOVIEMBRE EN MILES DE TM. (FUENTE USDA)		
2019/20	RANGO ESPERADO	VALOR REPORTADO
TRIGO	300 - 600	612,70
MAÍZ	400 - 900	806,80

Complejo de Soja

MES	HABAS Cts/Bsh		HARINA \$/ST		ACEITE Cts/Libra		VALOR EN Cts/Bsh			VALOR
	29-nov-19	VARIAC.	29-nov-19	VARIAC.	29-nov-19	VARIAC.	HARINA	ACEITE	MARGEN	ACEITE %
dic-19 (*)	876,6	-5,2	290,9	-2,9	30,42	0,05	639,98	334,62	98,00	34,33%
ene-20	876,6	-5,2	293,1	-3,1	30,58	0,08	644,82	336,38	104,60	34,28%
mar-20	891,2	-5,2	297,1	-2,9	30,85	0,06	653,62	339,35	101,77	34,18%
may-20	905,6	-5,0	301,2	-2,6	31,18	0,06	662,64	342,98	100,02	34,11%
jul-20	918,2	-5,0	305,4	-2,3	31,47	0,02	671,88	346,17	99,85	34,00%
ago-20	923,0	-4,4	307,2	-2,1	31,57	0,01	675,84	347,27	100,11	33,94%

(*) En habas, al no existir Futuros dic-19 aparecen los valores relativos a ene-20.

HARINA DE SOJA CTOS. ENERO-2020				
RESUMEN SEMANAL				
DIA	APERTURA	MAXIMO	MINIMO	VARIACION
25/11/2019	301,0	302,7	300,3	-0,60
26/11/2019	300,6	301,2	296,7	-3,50
27/11/2019	297,3	299,0	296,0	-0,90
28/11/2019	FESTIVO			
29/11/2019	296,2	296,5	292,8	-3,10

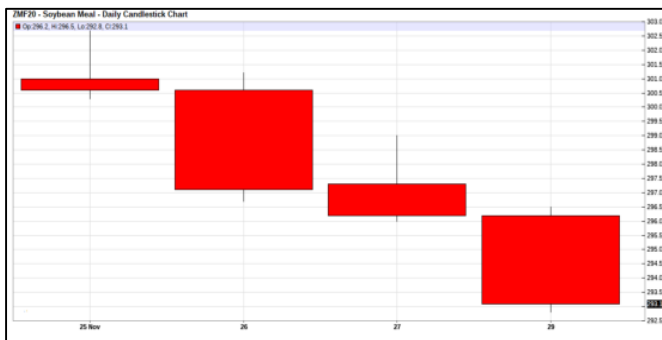

HISTORICO HARINA DE SOJA. CONTRATOS ENERO-2020								
PERIODO	MAXIMO	DIA	MINIMO	DIA	MEDIA MOVIL	VARIACION	VARIACION %	VOLUMEN NEGOCIACION
5 DIAS	302,7	25/11/2019	292,8	29/11/2019	297,6	-10,10	-2,69	65398
20 DIAS	310,0	18/11/2019	292,8	29/11/2019	303,1	-13,80	-4,50	49208
50 DIAS	316,2	14/10/2019	292,8	29/11/2019	305,1	-4,60	-1,55	31715
100 DIAS	337,4	18/06/2019	292,8	29/11/2019	304,9	-26,00	-8,15	19752
200 DIAS	337,4	18/06/2019	292,8	29/11/2019	311,5	-28,00	-8,72	11356
INICIO AÑO	337,4	18/06/2019	292,8	29/11/2019	313,5	-29,20	-9,06	9872

EE.UU.: DATOS DE LAS EXPORTACIONES CORRESPONDIENTES A LA SEMANA DEL FINALIZADA EL 21 DE NOVIEMBRE DE 2019 (fuente USDA) -en MTm.-						
PRODUCTO	RANGO ESPERADO		VALOR REPORTADO		VALOR SEMANA ANTERIOR	
	2019/20		2019/20		2019/20	
HABAS DE SOJA	600 - 1.200		1.664,00		1.516,70	
HARINA DE SOJA	150 - 300		93,20		196,40	
ACEITE DE SOJA	5 - 30		14,80		39,20	

Precios Harina 46'5 % proteína (€/Tm.) Sobre Almacén, ofertados durante la jornada con anterioridad al cierre de Chicago					
PUERTO	DIC	ENE	ENE-MAR 20	ENE-JUN 20	ENE DIC 20
CARTAGENA	320	320	321	321	322
SANTANDER	321	321	322	322	323
VALENCIA	323	323	324	324	332
CORUÑA	320	320	321	321	322

MERCADO DE HARINA FOB PRIMAS		
Precio Pleno FOB en TM = (FUTURO + PRIMAS) X 1,1023		
ARGENTINA		
HIPRO 46,5% PROT		
MES	VEND	COMP
DIC	-7	-10
ENE	-7	-10
FEB	-10	?

MERCADO EN ROTTERDAM

PELLETS BRASILEÑOS 48%	
CIF Amsterdam/Rotterdam	USD/TM
DIC	342,00
ENE	342,00
FEB-MAR	342,00

HARINA ARGENTINA 46,5 %	
CIF Rotterdam	USD/Tm
ENE	348,00
ENE-MAR	348,00
ABR-SEP	350,00

HARINA BRASIL ALTA PROT.	
CIF Rotterdam	USD/Tm
OCT	372,00
NOV	367,00
DIC	368,00

Esta información ha sido elaborada por Agroinfomarket, S.L. quedando prohibida la reproducción, total o parcial de la misma, así como su difusión sin el consentimiento expreso de dicha empresa. (Tlf. 91.352.51.92 / 948.29.12.46 - email infomarket@agroinfomarket.com).

La información ha sido obtenida de fuentes fidedignas no aceptándose ningún tipo de responsabilidad por errores u omisiones.