

TRIGO	FORRAJERO		PANIFICABLE 10'5 a 12 % prot.	DURO		CEBADA	DISPONIBLE	
	ORIGEN	DESTINO		ORIGEN	DESTINO		ORIGEN	DESTINO
Huesca	-	192-193	-	-	-	Lleida	-	177-179
Zaragoza	-	188-190	-	-	-	Navarra	170-172	-
Lleida	-	191-193	-	-	-	Álava	170-172	-
Navarra	181-183	-	188-190	-	-	Burgos	170-172	-
Álava	181-183	-	188-190	-	-	Palencia	170-172	-
La Rioja	181-183	-	188-190	-	-	Valladolid	-	176-178
Soria	182-185	-	-	-	-	Segovia	-	178-180
Palencia	182-185	-	183-187	-	-	C. Real	179-181	-
Burgos	182-185	-	183-187	-	-	Extremadura	-	193-195
Valladolid	-	188-190	-	-	-	Cuenca	179-181	-
Segovia	-	190-192	-	-	-	Toledo	-	187-189
C. Real	198-200	-	-	-	-	Murcia	-	187-189
Cuenca	198-200	-	-	-	-	Valencia	-	185-187
Andalucía	-	205-207	209-212	-	-	Andalucía	-	193-195

CLIMATOLOGÍA Y COSECHA.

Pues ya tenemos datos de pluviometría correspondientes a la tercera semana de mayo, en la que de media cayeron en España 11'8 litros, según la AEMET. Entre las zonas cerealeras, se beneficiaron principalmente Burgos con 12 l., Soria con 17 l., Segovia con 18 l., Huesca con 21 l., Zaragoza con 22 l. y Logroño con 22 l. Otras de la mitad norte (Valladolid, Zamora y Salamanca), y prácticamente todas las de la mitad sur apenas recibieron precipitaciones.

Son precisamente los secanos del sur del Duero los que más dudas plantean. Con el cereal en fase de espigado, las próximas 3 / 4 semanas serán claves para el llenado del grano y, por ende, para los rendimientos finales.

En nuestra opinión, la cosecha de trigo blando será razonablemente buena en Castilla y León, no tanto la de cebada, que vio limitado el ahijamiento a consecuencia de la sequía sufrida a lo largo de febrero y marzo. Desde *AgroInfoMarket* hemos optado por dejar pasar unos días, a fin de que se defina un poco más la climatología para actualizar nuestras proyecciones de cosecha nacional, que en todo caso, y con los patrones actuales, no debería alejarse de 5'4 / 5'5 millones de toneladas en el caso del trigo blando, ni de los 7 / 7'1 MTm. en el de las cebadas.

Por su parte, el Servicio encargado del Seguimiento de Producciones, Actividades Agrícolas y Desarrollo Rural, MARS (siglas de *Monitoring Agricultural Resources*), dependiente de la Comisión Europea, actualizaba este lunes sus proyecciones de rendimientos en los distintos estados miembros. Los relativos a España, son los que figuran en el cuadro adjunto.

Si los mismos los aplicamos a las correspondientes áreas de cultivo según la última información facilitada por el Ministerio de Agricultura, basadas en datos aportados por las Comunidades Autónomas a fecha de marzo, nos daría un potencial aforo de 5'22 millones de toneladas de trigo blando, 0'95 MTm. de trigo duro, 7'45 MTm. de cebada, 0'28 MTm. de centeno y 0'49 MTm. de triticale.

MARS. Proyección de rendimientos	Rendimientos Kg./Ha.		2019 MAYO	2018	MEDIA 5 AÑOS	%	%
	Producto						
	Total Trigos		3.110	3.900	3.120	-0,5	-20,0
	<i>Blando</i>		3.200	3.980	3.220	-0,5	-20,0
	<i>Duro</i>		2.680	3.540	2.690	-0,5	-24,0
	Total Cebadas		2.870	3.510	2.870	-0,2	-18,0
	<i>Primavera</i>		2.930	3.590	2.960	-1,1	-18,0
	<i>Invierno</i>		2.330	2.940	2.300	1,1	-21,0
	Maíz		10.700	10.800	11.200	-4,6	-1,4
	Centeno		2.090	2.850	2.050	1,8	-27,0
	Triticale		2.290	3.080	2.350	-2,6	-26,0

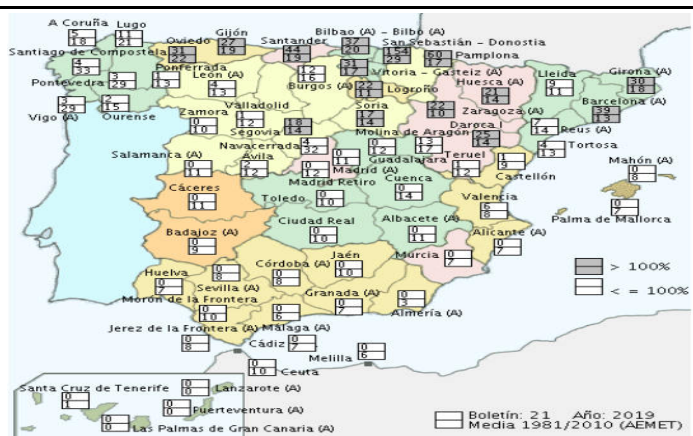

Mercado Internacional

1 EURO	COTIZACION		VARIACION
Dólar USA	1,116	USD	BAJA
Libra Esterlina	0,877	GBP	=
Yen Japonés	123,50	JPY	SUBE

Francia

Precio en €/Tm

CEBADA	FOB MAY	FOB JUN	FOB JUL	FOB AGO
Rouen	SC	SC	SC	165,00

MAÍZ	FOB MAY	FOB JUN	FOB JUL	FOB AGO
Bahía Atlántica	170,00	171,00	SC	SC

TRIGOS BLANDOS		FOB MAY	FOB JUN	FOB JUL
PUERTO	CALIDAD			
Rouen	11%	SC	SC	178,00
Bahía puerto pequeño	11%	SC	SC	178,00
La Pallice	11%	192,00	193,00	181,00

TRIGOS DUROS		FOB MAY	FOB JUN	FOB JUL
PUERTO	CALIDAD			
Port La Nouvelle	13'5 %	230,00	SC	SC

Mar Negro

Precio €/Tm
con USD al día de hoy

MAIZ	FOB MAY	FOB JUN	FOB JUL	FOB AGO
Ucrania	148,00	150,00	SC	SC

TRIGO FORRAJERO	FOB MAY	FOB JUN	FOB JUL	FOB AGO
Bulgaria/Rumania	175,00	176,00	SC	156,00

El Brexit volvió a hacer acto de presencia en los mercados. La primera ministra británica anunció ayer un último intento de sacar adelante en el Parlamento un plan para salir de la Unión Europea de forma ordenada. Una de las novedades del proyecto de ley contempla la posibilidad de permitir a los diputados votar sobre la convocatoria de un segundo referéndum acerca de abandonar la UE. Otra novedad sería dar al Parlamento la capacidad de decidir si el Reino Unido puede seguir en la unión aduanera tras el Brexit para evitar controles aduaneros en los intercambios comerciales con el resto de la UE.

Unión Europea

FUTUROS. MATIF					
TRIGO (Euro/Tm)			MAÍZ (Euro/Tm)		
MES	CIERRE	VARIACION	MES	CIERRE	VARIACION
sep-19	176,25	0,25	jun-19	163,25	0,50
dic-19	179,75	0,00	ago-19	169,50	1,25
mar-20	183,00	-0,25	nov-19	171,75	0,25
may-20	185,25	-0,50	ene-20	173,25	-0,50
sep-20	185,00	1,25	mar-20	175,50	0,00

EE.UU. Estado de los Cultivos

En su informe de este lunes, el USDA indicaba que ya se ha sembrado un 49 % de la superficie intencionada con **maíz**, por debajo del 50 % que de media esperaba el mercado (rango 42 % a 61 %). El ratio continúa reflejando un retraso más que notable respecto al 78 % de hace un año, al igual que con relación al 80 % de promedio de los cuatro últimos.

Los observadores del USDA señalan la apreciación de brotes en un 19 % de los maizales, frente al 47 % en 2018 y al 49 % de media 2015-2018.

Con respecto a la condición de los **trigales**, mejoró el estado de las **variedades de invierno**, siendo el porcentaje de los calificados "Bueno / Excelente" del 66 % (+ 2 % intrasemanal), muy por encima del 36 % de hace un año. El dato sorprendió al mercado, que esperaba un 63 %.

En fase de espigado se encuentran un 54 % de aquellos (*versus* 59 % en 2018; 66 % de media cuatrienal).

Las siembras de los **trigos de primavera** cubren un 70 % del área proyectada (*vs* 76 % en 2018; 80 % de media cuatrienal). El dato quedó no obstante por encima de 63 % estimado (rango 58 % a 69 %). Por otro lado, ya ha brotado un 26 % de lo sembrado (*vs* 34 % en 2018; 51 % de media cuatrienal).

UNIÓN EUROPEA

El Servicio encargado del Seguimiento de Producciones, Actividades Agrícolas y Desarrollo Rural, MARS (siglas de *Monitoring Agricultural Resources*), dependiente de la Comisión Europea, actualizaba este lunes sus estimaciones de rendimientos para 2019 en los Veintiocho.

Todo el cereal mantiene su potencial productivo con respecto a abril, excepto las variedades de invierno de cebada, que lo ven reducido mínimamente (apenas 30 Kg./Ha. menos) y el centeno, para el que se recorta en 160 Kg./Ha. para situarlo en el entorno de la media de los cinco últimos años.

Dicho mantenimiento en términos globales no fue lineal en todo el Viejo Continente. Así, mientras que en las regiones más meridionales las mejoras ha sido significativa a lo largo del último mes, gracias a las abundantes lluvias caídas, en los países del norte las expectativas han empeorado.

Entre estos últimos, destaca la afición negativa de la sequía en los campos de Polonia, nordeste y este de Alemania y nor-occidentales de la República Checa. Ciertamente es que los pronósticos anuncian lluvias para los próximos días en el centro de Europa, que beneficiarían de forma notoria los cultivos, pero aun así el escenario es incierto.

Rendimientos	2019 PREVISIÓN MAYO	2019 PREVISIÓN ABRIL	MEDIA 5 AÑOS	% 2019/5AÑOS	% MAY/ABR
TOTAL CEREALES	5.620	5.580	5.550	1,2	0,7
Total Trigos	5.820	5.770	5.700	2,0	0,9
<i>Blando</i>	6.050	6.010	5.940	1,9	0,7
<i>Duro</i>	3.510	3.420	3.460	1,4	2,6
Total Cebadas	4.960	4.950	4.860	2,0	0,2
<i>Primavera</i>	4.200	4.160	4.160	1,0	1,0
<i>Invierno</i>	5.970	6.000	5.780	3,2	-0,5
Maíz	7.920	7.730	7.620	4,0	2,5
Centeno	3.770	3.930	3.790	-0,5	-4,1
Triticale	4.170	4.190	4.130	1,1	-0,5

Complejo de Soja

MES	HABAS Cts/Bsh		HARINA \$/ST		ACEITE Cts/Libra		VALOR EN Cts/Bsh			VALOR
	21-may-19	VARIAC.	21-may-19	VARIAC.	21-may-19	VARIAC.	HARINA	ACEITE	MARGEN	ACEITE %
jul-19	822,0	-9,6	295,3	-2,0	27,14	-0,36	649,66	298,54	126,20	31,48%
ago-19	828,6	-9,6	296,9	-2,1	27,26	-0,27	653,18	299,86	124,44	31,46%
sep-19	835,4	-9,4	298,8	-2,1	27,40	-0,37	657,36	301,40	123,36	31,44%
oct-19 (*)	848,4	-9,2	300,6	-1,9	27,54	-0,36	661,32	302,94	115,86	31,42%
dic-19 (*)	860,2	-9,4	303,6	-2,0	27,84	-0,39	667,92	306,24	113,96	31,44%
ene-20	860,2	-9,4	305,2	-2,1	28,04	-0,41	671,44	308,44	119,68	31,48%

(*) En habas, al no existir Futuros oct-19 y dic-19 aparecen los valores relativos a nov-19 y ene-20, respectivamente.

ANÁLISIS DE LA SESIÓN. HARINA DE SOJA JULIO-19

Ya no se habla de Trump ni de los chinos. Ahora toca hacerlo acerca del retraso de las siembras de la soja en EE.UU. que, aunque sabido (motivo por el cual las cotizaciones de los futuros sobre los que ésta subyace experimentaron un fuerte rally alcista la pasada semana), está resultando mayor incluso de lo que cabría esperar. Por el momento el mercado lo cotiza al alza, interpretando así que el mismo afectará a la oferta de habas USA. Pero no hay que obviar que las labores también se ralentizan en los maizales y que no todo está dicho acerca del reparto de tierras entre la oleaginosa y el cereal; de hecho, hay expertos que auguran que el actual escenario favorece el auge de la extensión sojera...



EE.UU. Avance de las siembras.

Ya no es que se mantenga el retraso en las siembras de la soja en EE.UU., es que éste va más allá incluso de lo que semana tras semana vienen anticipando los analistas privados. Este lunes los observadores del USDA estimaban en un 19 el porcentaje cubierto respecto a la superficie intencionada, 3 puntos menos que la media de las previsiones. Pero es que, además, dicho ratio resulta muy inferior al 53 % vigente en 2018 y al 47 % de promedio entre 2015 y 2018.

Dicha ralentización en las labores lógicamente afecta al desarrollo del cultivo, habiendo brotado apenas un 5 %, versus 24 % el pasado año y el 17 % de media cuatrienal.

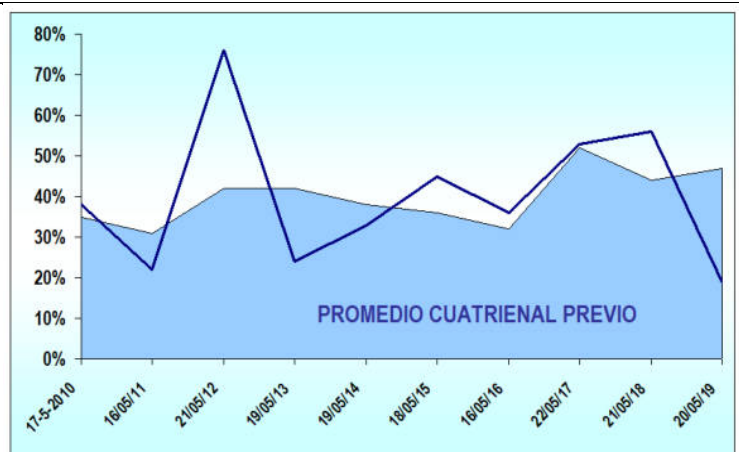

Precios Harina 46'5 % proteína (€/Tm.) Sobre Almacén, ofertados durante la jornada con anterioridad al cierre de Chicago

PUERTO	MAY	JUN	MAY-DIC	JUL-DIC	2020
HUELVA	315	316	318	318	325
SANTANDER	316	317	319	319	326
TARRAGONA	315	316	318	318	325
CORUÑA	314	315	317	317	324

MERCADO DE HARINA FOB PRIMAS

Precio Pleno FOB en TM = (FUTURO + PRIMAS) X 1,1023

ARGENTINA		
HIPRO 46,5% PROT		
MES	VEND	COMP
JUN	-17	-20
JUL	-17	-22
OCT-DIC	-15	-22

MERCADO EN ROTTERDAM

PELLETS BRASILEÑOS 48%

CIF Amsterdam/Rotterdam	USD/TM
JUN	336,00
JUL-SEP	336,00
OCT-DIC	344,00

HARINA ARGENTINA 46,5 %

CIF Rotterdam	USD/Tm
JUN	340,00
JUL-SEP	343,00
OCT-DIC	352,00

HARINA BRASIL ALTA PROT.

CIF Rotterdam	USD/Tm
JUL-SEP	355,00
OCT-DIC	365,00

Esta información ha sido elaborada por Agroinfomarket, S.L. quedando prohibida la reproducción, total o parcial de la misma, así como su difusión sin el consentimiento expreso de dicha empresa. (Tlf. 91.352.51.92 / 948.29.12.46 - email infomarket@agroinfomarket.com).

La información ha sido obtenida de fuentes fidedignas no aceptándose ningún tipo de responsabilidad por errores u omisiones.