Info MARKET

01/12/2020

Mercado Nacional

TRIGO	FORRAJERO		
	ORIGEN	DESTINO	PERIODO
Reus	-	225-227	Ene-Mar
Zaragoza	-	216-218	Ene-Mar
Lleida	-	223-225	Ene-Mar
Navarra	203-205	-	Dic
Álava	203-205	-	Dic
La Rioja	204-206	-	Dic
León	201-203	-	Dic
Galicia	-	216-218	Ene-Mar
Palencia	200-202	-	Ene-Mar
Burgos	198-200	-	Dic-Ene
Valladolid	-	202-204	Ene
Segovia	-	203-205	Ene
Ciudad Real	212-214	-	Dic
Toledo	-	219-221	Dic
Valencia	-	217-219	Ene-Mar
Badajoz	-	221-222	Ene-Mar
Murcia	-	225-227	Ene-Mar
Sevilla	-	226-228	Ene-Mar

MAÍZ	DISPONIBLE Y DICIEMBRE	
	ORIGEN	DESTINO
Huesca	208-210	-
Zaragoza	207-209	-
Lleida	-	212-214
Navarra	209-210	-
Álava	-	-
La Rioja	-	-
León	199-200	-
Galicia	-	216-218
Palencia	-	-
Burgos	-	-
Valladolid	-	206-208
Segovia	-	208-210
Ciudad Real	214-216	-
Toledo	-	217-219
Madrid	-	214-216
Badajoz	214-216	-
Murcia	-	-
Andalucía	219-221	-

CEBADA	DISPONIBLE Y DICIEMBRE	
	ORIGEN	DESTINO
Reus	-	198-200
Lleida	-	194-196
Navarra	178-180	-
Soria	178-180	-
Burgos	174-176	-
Palencia	174-176	-
Zamora	-	183-185
Valladolid	-	182-184
Segovia	-	183-185
Galicia	-	196-198
Ciudad Real	183-185	-
Extremadura	-	196-198
Jaén	-	192-194
Toledo	-	190-192
Madrid	-	186-188
Valencia	-	189-190
Murcia	-	193-194
Sevilla	193-195	198-199

MERCOLLEIDA (27-11-2020)

Destino Lleida:

trigo panificable disponible: nacional 226; francés 234.
trigo forrajero disponible: nacional 219; francés sin oferta.
cebada disponible: nacional 194.
maíz disponible: nacional 212; francés sin oferta.

Puerto de Tarragona:

maíz: disponible 212; diciembre 212; enero a mayo 2021 218; agosto a diciembre 2021 182.
trigo forrajero: disponible y diciembre 225; enero a marzo 232.
Guisantes forrajeros: disponible y diciembre 285.
DDG importación USA: enero a mayo 290.
harina de girasol 28%: disponible y diciembre 240; enero a marzo 245.
harina de girasol 34/36%: disponible a enero 315.
torta de girasol 36/38 %: disponible a febrero 207.
harina de colza: disponible y diciembre 312.
Harina de palmiste: diciembre a mayo 195.
Pulpa de remolacha: disponible y diciembre 225.

HARINAS PROTEICAS

PUERTO DE TARRAGONA			
Harina colza	312 Dispo/Dic	Torta girasol	307 Dispo/Feb
Girasol 28 %	240 Dispo/Dic	Girasol 28 %	245 Ene/Mar
Girasol 35 %	315 Dispo/Ene	Girasol 35 %	320 Feb/Mar
PUERTO DE CARTAGENA			
Harina colza	315 Ene/Mar	Girasol 35 %	320 Dic/Mar
PUERTO CORUÑA		**PUERTOS AVILES/SANTANDER**	
Harina colza	285 Ene/Mar	Harina colza	285 Ene/Mar

PUERTO DE SEVILLA (reventas)		SALIDA SEVILLA (reventas)	
Harina colza	300 Dic	Girasol 28 %	210 Dic
SALIDA OLMEDO			
Girasol 28 % harina	240 Ene/Mar	Girasol 28 % pellets	245 Ene/Mar
SALIDA TÁRREGA (Mercolleida)			
Harina Colza	315 Dispo	Girasol 28 %	240 Dispo
DESTINO TÁRREGA (Mercolleida)		**SALIDA REUS**	
Grano colza (42)	365 Dispo	Girasol 28 %	250 Dic/Mar

Harina de Colza

Precio en **€uro/Tm**

	FOB DIC	FOB ENE	FOB FEB-ABR	FOB MAY-JUL
Lower Rhine	274,00	268,00	247,00	243,00

Harina de Girasol

Precio en **€uro/Tm**

UCRANIA 34/35 % prot.	FOB DIC	FOB ENE	FOB FEB	FOB MAR
Kherson (Coasters)	280,00	288,00	290,00	SC

Mercado Internacional

1 EURO	COTIZACION		VARIACION
Dólar USA	1,194	USD	BAJA
Libra Esterlina	0,895	GBP	BAJA
Yen Japonés	124,69	JPY	SUBE

La moneda única terminó noviembre alcanzando en su máximo intradía el nivel psicológico de 1'20 dólares, gracias al optimismo de los inversores que parecen decantarse más por el avance de las vacunas contra el coronavirus -ayer la farmacéutica Moderna informaba que sus ensayos finales se sitúan en el 94,1% de eficacia- y aparcar de momento el avance de la pandemia. Hoy los operadores estarán pendientes de la reunión del Eurogrupo que analizarán el impacto que tendrá sobre la economía de la región la segunda ola de contagios de COVID-19.

Francia

Precio en **€uro/Tm**

TRIGOS BLANDOS		FOB	FOB	FOB
PUERTO	CALIDAD	DIC	ENE	FEB
Rouen	11%	217,00	218,00	219,00
La Pallice	11%	219,00	220,00	221,00

MAÍZ	FOB DIC	FOB ENE	FOB FEB	FOB MAR
Puerto pequeño	201,00	202,00	SC	SC

Reino Unido

Precio **€uro/Tm**
con GBP al día de hoy

CEBADA	FOB DIC	FOB ENE	FOB FEB	FOB MAR
Puerto pequeño	182,00	SC	SC	SC
Puerto grande	185,00	SC	SC	SC

Mar Negro

Precio **€uro/Tm**
con USD al día de hoy

MAIZ	FOB DIC	FOB ENE	FOB FEB	FOB MAR
Ucrania	SC	197,00	198,00	SC

TRIGO	FOB DIC	FOB ENE	NOV FEB	FOB MAR
Bulgaria	210,00	212,00	SC	SC

Mediterráneo español

€/Tm.

	CIF DIC	CIF ENE	CIF FEB	CIF MAR
Maíz	SC	209,00	210,00	SC
Trigo	SC	222,00	SC	SC

EE.UU. Estado de los cultivos

El USDA daba a conocer anoche su informe semanal sobre el estado de los cultivos, del que cabe destacar lo siguiente:

Trigos de invierno

Brotados: 92 % (+ 3 % intrasemanal; *versus* 89 % en 2019, 91 % promedio 2015-2019).

Condición "Buena / Excelente": 46 % (+3 % intrasemanal; *versus* 52 % en 2919).

Unión Europea

FUTUROS. MATIF

TRIGO (Euro/Tm)			MAÍZ (Euro/Tm)		
MES	CIERRE	VARIACION	MES	CIERRE	VARIACION
dic-20	210,25	-1,25	ene-21	193,50	-1,00
mar-21	207,00	-3,00	mar-21	192,50	-1,00
may-21	205,00	-3,25	jun-21	194,00	-1,00
sep-21	190,75	-2,00	ago-21	196,75	-0,25

UNIÓN EUROPEA + REINO UNIDO. Exportaciones e Importaciones semanales

La *Comisión Europea* publicaba ayer los datos relativos a las transacciones de cereales con terceros países correspondientes a las semana 22 de la campaña 2020/21 (iniciada el 1 de julio), que incluyen a los del Reino Unido.

En los cuadros adjuntos figuran las cifras de los apartados más relevantes tanto de exportaciones como de importaciones, así como los referentes a la pasada campaña a igual fecha.

EXPORTACIONES	SEMANA 22	TOTAL 2020/21	TOTAL 2019/20
Trigo blando	127.425	9.318.402	12.238.923
Total Trigos	135.615	9.668.978	12.878.682
Cebada	58.163	3.074.426	3.624.631
IMPORTACIONES	**SEMANA 22**	**TOTAL 2020/21**	**TOTAL 2019/20**
Maíz	99.000	6.848.571	8.844.476
Maíz para **España**	47.838	2.796.485	3.738.283

ACUMULADOS. PRINCIPALES DESTINOS / ORÍGENES

Exportaciones		Importaciones	
TRIGO BLANDO		MAÍZ	
País	Tm.	País	Tm.
Argelia	1.768.193	Brasil	4.122.363
China	1.151.102	Ucrania	1.393.272
Arabia Saudita	1.007.285	Serbia	759.067
Nigeria	728.355	Canadá	269.608
Marruecos	573.396	Argentina	171.374
CEBADA		TRIGO DURO	
País	Tm.	País	Tm.
Arabia Saudita	1.092.476	Canadá	752.541
China	1.085.065	EE.UU.	254.488
Argelia	293.281	Rusia	35.320
Marruecos	232.933	Turquía	23.098
Túnez	107.588	Méjico	23.000

Complejo de Soja

MES	HABAS Cts/Bsh		HARINA $/ST		ACEITE Cts/Libra		VALOR EN Cts/Bsh			VALOR
	30-nov-20	VARIAC.	30-nov-20	VARIAC.	30-nov-20	VARIAC.	HARINA	ACEITE	MARGEN	ACEITE %
dic-20 (*)	1168,4	-23,2	393,1	-5,4	37,88	-0,82	864,82	416,68	113,10	32,52%
ene-21	1168,4	-23,2	390,5	-5,8	37,49	-0,94	859,10	412,39	103,09	32,43%
mar-21	1169,4	-23,2	389,2	-6,0	37,27	-0,92	856,24	409,97	96,81	32,38%
may-21	1167,6	-23,2	385,8	-6,2	37,06	-0,86	848,76	407,66	88,82	32,45%
jul-21	1164,6	-22,0	383,4	-6,2	36,92	-0,80	843,48	406,12	85,00	32,50%
ago-21	1145,0	-19,4	375,7	-5,8	36,49	-0,70	826,54	401,39	82,93	32,69%

(*) En habas, al no existir Futuros dic-20 aparecen los valores relativos a ene-21.

ANÁLISIS DE LA SESIÓN. Harina de soja. Vencimiento Enero-21

Ante la inminente salida de pizarra del vencimiento *Diciembre-20* , la atención pasa a estar centrada en el siguiente inmediato: *Enero-21* , cuya evolución figura representada en el gráfico adjunto.

Observamos como igualmente se ha ido suavizando la tendencia alcista, hasta llegar a aplanarse en un movimiento lateral con el entorno 400 actuando como resistencia. Ciertos rumores sobre la posible cancelación de algunos barcos de habas por parte de China, previstos para embarcar en diciembre y enero, contrarrestaban la persistente adversa climatología que impera en Sudamérica.

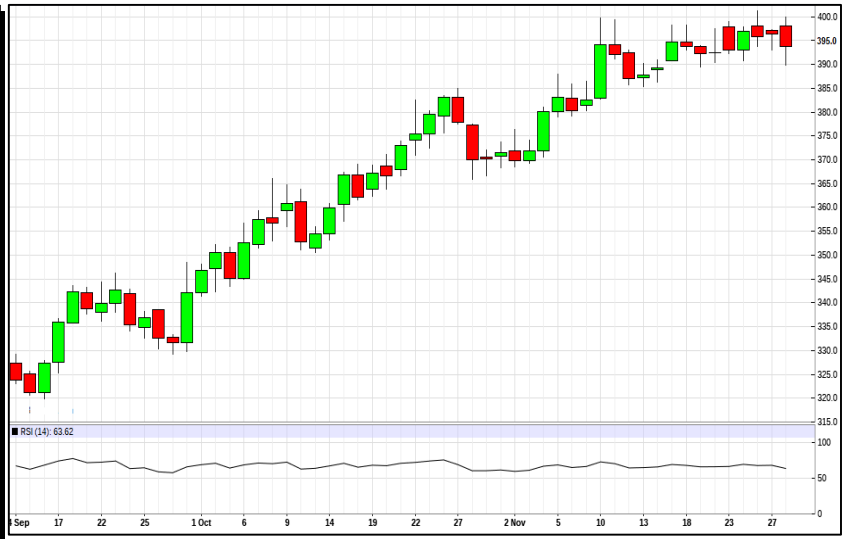

UNIÓN EUROPEA: Según fuentes aduaneras de las que se hace eco la Comisión Europea, a la semana 22 del ejercicio comercial 2020/21, iniciado el pasado 1 de julio, los estados miembros (+ el Reino Unido) llevan importados 5.803.369 Tm. de habas (0 % interanual), 7.378.726 Tm. de harina de soja (- 10 %) y 228.960 Tm. de aceite de soja. (+ 5 %).

De dichos volúmenes, correspondieron a España 1.087.211 Tm. de la oleaginosa en grano y 1.209.764 Tm. del subproducto proteico.

UE-28 IMPORTACIONES ACUMULADAS

HABAS		HARINA	
País	Tm.	País	Tm.
Brasil	2.727.807	Brasil	3.356.299
EE.UU.	2.321.171	Argentina	3.091.552
Canadá	420.191	Paraguay	321.799
Ucrania	126.888	Rusia	117.528
Argentina	70.070	Nigeria	84.656

Precios Harina 46'5 % proteína (€/Tm.)

Valores de reposición a las 19 horas de ayer

PUERTO	DIC	ENE	ENE MAR 21	ENE JUN 21	2021
CORUÑA	425	423	423	407	397
SANTANDER	426	424	424	408	398
VALENCIA	429	427	427	411	401
CARTAGENA	425	423	423	407	397

MERCADO DE HARINA FOB PRIMAS

Precio Pleno FOB en TM = (FUTURO + PRIMAS) X 1,1023

ARGENTINA		
HIPRO 46,5% PROT		
MES	VEND	COMP
dic-20	+25	+20
ene-21	+28	+22
abr-21	+10	+5

MERCADO EN ROTTERDAM

PELLETS BRASILEÑOS 46%	
CIF Amsterdam/Rotterdam	USD/TM
dic-20	499,00
ene-mar 21	483,00
abr-sep 21	455,00
oct-dic 21	445,00

HARINA ARGENTINA 46,5 %	
CIF Rotterdam	USD/Tm
dic-20	497,00
ene-mar 21	489,00
abr-sep 21	464,00
oct-dic 21	452,00

HARINA BRASIL ALTA PROT.	
CIF Rotterdam	USD/Tm
dic-20	514,00
ene-mar 21	499,00
abr-sep 21	474,00
oct-dic 21	468,00

Esta información ha sido elaborada por Agroinfomarket, S.L. quedando prohibida la reproducción, total o parcial de la misma, así como su difusión sin el consentimiento expreso de dicha empresa. (Tlf. 91.352.51.92 / 948.29.12.46 - email infomarket@agroinfomarket.com).

La información ha sido obtenida de fuentes fidedignas no aceptándose ningún tipo de responsabilidad por errores u omisiones.