InfoMARKET

12/11/2020

Mercado Nacional

TRIGO	FORRAJERO		PANIFICABLE	DURO	
	ORIGEN	DESTINO	10'5 a 12 % prot.	ORIGEN	DESTINO
Huesca	-	210-208	-	-	-
Zaragoza	-	210-214	-	-	-
Lleida	-	210-214	-	-	-
Navarra	204-206	-	-	-	-
Álava	204-206	-	-	-	-
La Rioja	206-208	-	-	-	-
León	201-203	-	-	-	-
Galicia	-	215-216	-	-	-
Palencia	195-197	-	-	-	-
Burgos	195-197	-	-	-	-
Valladolid	-	201-203	-	-	-
Segovia	-	203-205	-	-	-
Ciudad Real	209-211	-	-	-	-
Toledo	-	215-217	-	-	-
Badajoz	-	222-224	-	-	-
Murcia	-	222-224	-	-	-
Andalucía	224-227	-	-	-	-

CEBADA	DISPONIBLE	
	ORIGEN	DESTINO
Zaragoza	-	192-194
Lleida	-	190-192
Navarra	180-182	-
Álava	180-182	-
Soria	180-182	-
Burgos	177-179	-
Palencia	178-180	-
Valladolid	-	184-186
Segovia	-	186-188
Galicia	-	197-198
C. Real	185-186	-
Extremadura	-	202-204
Toledo	-	194-196
Jaén	-	196-198
Valencia	-	189-191
Murcia	-	191-193
Sevilla	-	199-201

ANDALUCÍA

Poco ha durado la corrección bajista... Y es que el mercado ya apuntaba maneras de querer rebotar nuevamente, aunque los argumentos definitivos se los proporcionó este martes el USDA con el contenido de su informe mensual sobre Oferta y Demanda de granos en el mundo.

En lo que a Andalucía respecta, la indefinición ayer se vino a sumar a la inacción comercial instaurada desde comienzos de semana, sobre todo por la falta de intereses compradores. Estos eran aun más patentes si cabe en el caso del **trigo duro**, donde los semoleros nacionales se mostraban retirados y desde fuera tampoco surgía demanda alguna. Si hubiera que determinar un valor vendedor teórico, este debería rondar los 270 (con máx .15 % GMF) en origen.

En el caso de los **trigos blandos** nacionales, los vendedores trataban ayer de repercutir la nueva realidad, incrementando sus pretensiones a un rango entre 224 y 227, dependiendo de calidades. Sin embargo, no había compradores dispuestos a validar estos valores.

Respecto a la **cebada nacional,** tres cuartos de lo mismo. El martes llegó a operarse salida de Ciudad Real a 181/182; ayer ni a 185 se conseguían vendedores, pero tampoco compradores a los 200 equivalentes en destinos de la provincia de Sevilla. La reposición de la británica debería acercarse a los 205 en posición caída de tolva en pequeños barcos.

Por el **triticale** de importación los importadores pedían 214 en el puerto de Sevilla, igualmente sin compradores.

Por las **avenas** de importación se pide sobre 200 en el puerto de Sevilla.

Maíces nacionales ofrecidos sobre 218/220 en la Vega del Guadalquivir. En los puertos ayer quedaban revendedores ofertando a 212 las retiradas hasta finales de año.

En el puerto, las **habas** se ofertan a 290 y los **guisantes** a 275.

Subproductos

Las aceiteras siguen sin ofertar **pellets de girasol** integrales. En la provincia de Sevilla los reventas piden 195/6 para retiradas hasta final de año.

De **salvado de trigo** hay muy poca oferta a 195/196 por el descenso de la actividad procesadora por parte de la industria harinera.

En los puertos, la **harina de colza** se ha operado a 290 en el de Sevilla.

La **cascarilla de soja** vale en el de Huelva 198/200, con pocas disponibilidades.

Por la **pulpa de remolacha** se pide 208/210.

FE DE ERRATAS

En nuestro informe de ayer aparecían por error como cifras actualizadas de aforo de los distintos granos barajadas por el USDA las del de octubre, cuando deberían haber figurado las de este mes, que son las siguientes: cebada 11'20 MTm.; trigos (blandos + duros) 8'10 MTm.; Maíz 4'15 MTm.; Avena 1'27 MTm.; Centeno 0'39 MTm.; Sorgo 0'24 MTm.; Girasol 0'85 MTm.; Colza 0'16 MTm.

Rogamos disculpen la equivocación.

Mercado Internacional

1 EURO	COTIZACION		VARIACION
Dólar USA	1,176	USD	BAJA
Libra Esterlina	0,891	GBP	BAJA
Yen Japonés	124,21	JPY	BAJA

Descontada la euforia inicial de los buenos resultados de los ensayos de la vacuna de Pfizer contra el COVID que, a largo plazo, inyectan esperanza sobre la recuperación económica, los inversores volvieron ayer a centrar su atención en el corto plazo y en la gravedad de la situación actual, lo que provocó que la moneda única perdiera la cota de 1'18 dólares. El virus continúa propagándose por Europa, y países como Italia ya han superado el millón de casos de contagios desde febrero y ayer marcó un nuevo record de muertos en la segunda ola.

UNIÓN EUROPEA + REINO UNIDO. Informe USDA.

Tal y como informábamos ayer, el USDA actualizaba este martes sus proyecciones de balance de Oferta y Demanda correspondiente a la campaña 2020/21. En los siguientes cuadros resumimos las cifras de los tres principales cereales en lo que a la Unión Europea se refiere, reflejando entre paréntesis para su comparativa las correspondientes a la pasada campaña 2019/20.

Trigo (blando + duro) -MTm.-
Stocks Iniciales: 14'75 (15'92)
Producción: 136'55 (154,96)
Importaciones: 5'70 (4'80)
Consumo Forrajero: 48'50 (52'50)
Consumo Total: 118'00 (122'50)
Exportaciones: 26'00 (38'43)
Stocks Finales: 13'00 (14'75)

Cebada -MTm.-
Stocks Iniciales: 4'57 (4'24)
Producción: 63'50 (63'24)
Importaciones: 0'13 (0'59)
Consumo Forrajero: 41'80 (40'20)
Consumo Total: 57'20 (55'40)
Exportaciones: 6'50 (8'10)
Stocks Finales: 4'50 (4'57)

Maíz -MTm.-
Stocks Iniciales: 7'14 (7'64)
Producción: 64'20 (66'70)
Importaciones: 20'00 (19'00)
Consumo Forrajero: 59'50 (60'20)
Consumo Total: 81'50 (81'40)
Exportaciones: 2'50 (4'80)
Stocks Finales: 7'34 (7'14)

En lo que a las estimaciones de producción respecta (resumidas en el cuadro inferior), destaca la reducción en 0'20 MTm. tanto en las relativas a los **trigos (blandos + duros)** como a las de la **cebada;** las del **maíz** también descienden, pero en este caso en 1'9 MTm.
En cuanto a los primeros, suman **España (+ 0'20 MTm.)**, Polonia (+0'20 MTm.) y el Reino Unido (+ 0'05 MTm.) y restan Dinamarca (-0'25 MTm.), Francia (- 0'34 MTm.), Hungría (- 0'19 MTm.), Italia (- 0'46 MTm.) y Rumanía (-0'31 MTm.).
Para la segunda, suman Austria (+ 0'03 MTm.), **España (+ 0'30 MTm.)**, Polonia (+ 0'20 MTm.) y Suecia (+ 0'13 MTm.) y restan Alemania (- 0'30 MTm.), Dinamarca (- 0'02 MTm.), Finlandia (- 0'05 MTm.), Francia (- 0'46 MTm.) y República Checa (- 0'04 MTm.).
Y respecto al cereal amarillo, suman Alemania (+ 0'09 MTm.) y Hungría (+ 0'17 MTm.) y restan Bulgaria (- 0'15 MTm.), **España (- 0'15 MTm.)**, Francia (- 0'60 MTm.), Italia (- 0'23 MTm.), Polonia (- 0'24 MTm.) y Rumanía (- 0'59 MTm.).
Del resto de variables de las distintas ecuaciones, resaltamos los siguientes cambios:

Trigos (blandos + duros):
Las perspectivas de consumo global aumentan en 0'50 MTm., si bien las relativas al uso como forrajero lo hacen en 1 MTm. Las proyecciones de importación se incrementan en 0'20 MTm. y las de exportación lo hacen en 1'50 MTm. Los inventarios finales disminuyen en 1'08 MTm., resultando 1'75 MTm. inferiores a los iniciales.

Cebada:
La proyección de exportaciones se incrementa en 0'50 MTm. Los *stocks* al término del ejercicio descienden en 0'46 MTm., apenas 7.000 Tm. menos que a su comienzo

Maíz:
Descienden en 5'50 MTm. los pronósticos de su consumo para la alimentación animal y en 4 MTm. los relativos a las importaciones. Las existencias finales se ven recortadas en 0'43 MTm., quedando 0'20 MTm. por encima de las iniciales.

USDA - ESTIMACIONES DE PRODUCCIÓN EN LA UNIÓN EUROPEA (en MTm)

	TRIGO (BLANDO+DURO)		CEBADA		MAÍZ	
	2020/21	2019/20	2020/21	2019/20	2020/21	2019/20
Alemania	22,10	23,06	10,85	11,59	4,14	3,67
Austria	-	-	0,81	0,83	-	-
Bulgaria	5,00	6,33	-	-	3,30	4,06
Dinamarca	3,95	4,67	3,98	3,67	-	-
España	**8,10**	**5,84**	**11,20**	**7,38**	**4,15**	**4,18**
Finlandia	-	-	1,40	1,65	-	-
Francia	30,46	41,11	10,54	13,75	13,78	12,99
Hungria	5,01	5,38	1,43	1,38	8,37	8,22
Italia	6,68	6,82	1,04	1,06	6,02	6,05
Polonia	11,90	11,01	3,80	3,40	4,26	3,73
Reino Unido	10,05	15,78	8,10	8,05	-	-
República Checa	-	-	1,83	1,72	-	-
Rumania	6,60	8,75	1,25	1,60	10,71	14,30
Suecia	-	-	1,53	1,54	-	-
TOTAL	136,55	154,96	63,50	63,24	64,20	66,70

Complejo de Soja

MES	HABAS Cts/Bsh		HARINA $/ST		ACEITE Cts/Libra		VALOR EN Cts/Bsh			VALOR
	11-nov-20	VARIAC.	11-nov-20	VARIAC.	11-nov-20	VARIAC.	HARINA	ACEITE	MARGEN	ACEITE %
dic-20 (*)	1152,4	6,4	392,7	-2,1	37,13	1,07	863,94	408,43	119,97	32,10%
ene-21	1152,4	6,4	392,1	-2,0	37,00	1,00	862,62	407,00	117,22	32,06%
mar-21	1151,4	7,4	387,2	-1,3	36,81	0,97	851,84	404,91	105,35	32,22%
may-21	1148,2	6,6	382,2	-0,7	36,56	0,90	840,84	402,16	94,80	32,35%
jul-21	1144,2	8,0	378,8	-0,2	36,28	0,79	833,36	399,08	88,24	32,38%
ago-21	1125,2	8,2	370,6	-0,2	35,90	0,75	815,32	394,90	85,02	32,63%

(*) En habas, al no existir Futuros dic-20 aparecen los valores relativos a ene-21.

ANÁLISIS DE LA SESIÓN. HARINA DE SOJA

El mercado corregía ayer parte de los excesos alcistas de la víspera, que llevaron a superar en el intradiario la cota de los 400 en el caso del vencimiento más inmediato de la harina, y que fueron propiciados por el carácter alcista del informe USDA no solo respecto a la oleaginosa, sino también con relación al maíz.

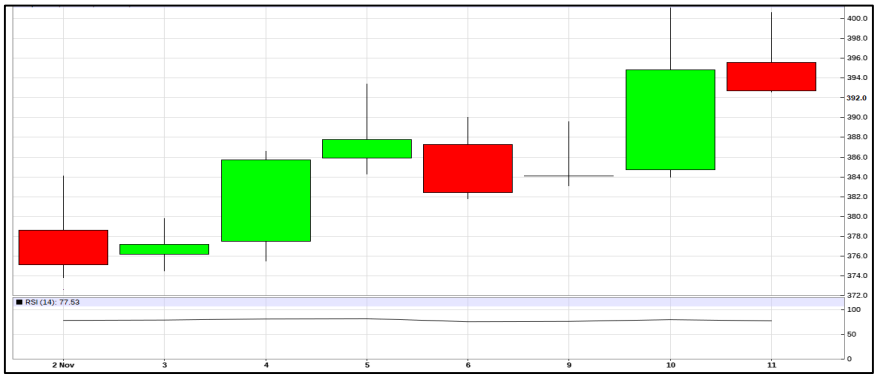

UNIÓN EUROPEA

Tal y como señalábamos en nuestro informe de ayer, el USDA difundía el martes el suyo mensual sobre Oferta y Demanda de granos en el mundo correspondiente a noviembre.

En lo que a la Unión Europea se refiere, con relación al complejo sojero la novedad destacable fue el auge previsto en la actividad procesadora de 0'9 MTm. más de habas, lo que redundará en medio millón más de importaciones de la semilla oleica y en 0'8 MTm. menos de harina. Resumimos como quedan los distintos balances, figurando entre paréntesis las cifras correspondientes a 2019/20.

Habas

Stocks Iniciales: 1'61 MTm (1'61 MTm)
Producción: 2'75 MTm (2'62 MTm)
Importaciones: 15'40 MTm (15'60 MTm)
Consumo: 18'51 MTm (18'01 MTm)
Exportaciones: 0'25 MTm (0'20 MTm)
Stocks Finales: 1'00 MTm (1'61 MTm)

Harina

Stocks Iniciales: 0'11 MTm (0'58 MTm)
Producción: 13'27 MTm (12'88 MTm)
Importaciones: 18'05 MTm (17'70 Tm)
Consumo: 30'97 MTm (30'69 MTm)
Exportaciones: 0'30 MTm (0'35 MTm)
Stocks Finales: 0'17 MTm (0'11 MTm)

Aceite

Stocks Iniciales: 0'54 MTm (0'29 MTm)
Producción: 3'19 MTm (3'10 MTm)
Importaciones: 0'42 MTm (0'48 MTm)
Consumo: 2'64 MTm (2'54 MTm)
Exportaciones: 0'83 MTm (0'78 MTm)
Stocks Finales: 0'69 MTm (0'54 MTm)

Precios Harina 46'5 % proteína (€/Tm.)

Valores de reposición a las 19 horas de ayer

PUERTO	NOV	DIC	ENE MAR 21	ENE JUN 21	2021
CARTAGENA	434	434	436	419	401
SANTANDER	435	435	437	420	402
VALENCIA	438	438	440	423	405
MÁLAGA	434	434	436	419	401

MERCADO DE HARINA FOB PRIMAS

Precio Pleno FOB en TM = (FUTURO + PRIMAS) X 1,1023

ARGENTINA		
HIPRO 46,5% PROT		
MES	VEND	COMP
nov-20	+28	??
dic-20	+31	??
abr-21	+12	+5

MERCADO EN ROTTERDAM

PELLETS BRASILEÑOS 46%	
CIF Amsterdam/Rotterdam	USD/TM
nov-20	510,00
dic-20	510,00
ene-mar 21	492,00
abr-sep 21	445,00

HARINA ARGENTINA 46,5 %	
CIF Amsterdam/Rotterdam	USD/Tm
nov-20	506,00
dic-20	504,00
ene-mar 21	496,00
abr-sep 21	456,00

HARINA BRASIL ALTA PROT.	
CIF Rotterdam	USD/Tm
nov-20	520,00
dic-20	519,00
ene-mar 21	508,00
abr-sep 21	465,00

Esta información ha sido elaborada por Agroinfomarket, S.L. quedando prohibida la reproducción, total o parcial de la misma, así como su difusión sin el consentimiento expreso de dicha empresa. (Tlf. 91.352.51.92 / 948.29.12.46 - email infomarket@agroinfomarket.com).
La información ha sido obtenida de fuentes fidedignas no aceptándose ningún tipo de responsabilidad por errores u omisiones.