

TRIGO				MAÍZ	DISPONIBLE Y FEBRERO		CEBADA	DISPONIBLE Y FEBRERO	
	ORIGEN	DESTINO	PERIODO		ORIGEN	DESTINO		ORIGEN	DESTINO
Reus	-	236-238	Feb	Reus	-	235-237	Reus	-	206-208
Lleida	-	232-234	Feb	Lleida	-	232-234	Lleida	-	203-205
Zaragoza	-	227-229	Feb	Zaragoza	-	228-230	Soria	192-194	-
Huesca	-	231-233	Feb	Huesca	-	231-233	Zaragoza	-	198-200
Navarra	224-226	-	Feb	Navarra	225-230	-	Navarra	198-200	-
Zamora	-	219-221	Feb	La Rioja	-	-	Burgos	183-185	-
León	216-218	-	Feb	León	232-234	-	Palencia	181-183	-
Galicia	-	230-231	Feb	Galicia	-	245-247	Zamora	-	186-188
Asturias	-	226-228	Feb	Asturias	-	240-242	Asturias	-	192-194
Palencia	212-214	-	Feb	Zamora	-	230-233	Valladolid	-	186-188
Burgos	214-216	-	Feb	Valladolid	-	234-236	Segovia	-	188-190
Valladolid	-	218-218	Feb	Segovia	-	236-238	Galicia	-	198-200
Segovia	-	220-222	Feb	Ciudad Real	-	-	Ciudad Real	188-190	-
Ciudad Real	228-230	-	Feb	Jaén	-	-	Extremadura	-	200-202
Toledo	-	234-236	Feb	Toledo	-	244-246	Jaén	-	196-198
Madrid	-	224-226	Feb	Madrid	-	242-244	Toledo	-	191-193
Valencia	-	236-238	Feb	Badajoz	235-236	241-242	Madrid	-	188-190
Badajoz	-	240-242	Feb	Murcia	-	246-248	Valencia	-	194-196
Murcia	-	236-238	Feb	Valencia	-	248-250	Murcia	-	196-198
Sevilla	-	244-246	Feb	Andalucía	-	245-247	Sevilla	-	204-206

ANDALUCÍA

Ayer no incluimos en nuestro informe los precios de los **subproductos** en Andalucía por falta de espacio. Los resumimos a continuación. Revendedores de **pellets de girasol integrales** salida de extractora de la provincia de Sevilla a 280. Desde la aceitera de Andújar tan solo se atienden compromisos para entregas en marzo a 285 (- 5€/Tm. en el caso de harina). El **salvado de trigo** queda ofrecido 190. La **harina de colza** se oferta a 345 salida del puerto de Sevilla y también, paradójicamente, a ese mismo nivel puesta en determinados destinos en base a origen Portugal, donde los reventas piden 325/330, si bien la extractora la ofrece a 350. La **cascarilla de soja** se encarece hasta el entorno 206/207 en el puerto de Huelva (precio multinacional). La **pulpa de remolacha** cada vez es más difícil de conseguir por debajo de 230.

TRIGOS BLANDOS

A diferencia de la pasada semana, en la actual no ha habido un gran número de *tenders* internacionales, si bien el resuelto ha tenido una gran relevancia por provenir del primer importador de trigo del mundo: Egipto. Los detalles del mismo ya los resumimos tanto en la página de *Mercado Nacional* como en la de *Mercado Internacional* de nuestro informe de este último miércoles. En cuanto a los precios, la volatilidad ha sido la tónica a lo largo de las últimas cinco sesiones. El vencimiento más inmediato del Matif (marzo 21), registró un máximo el pasado viernes en 230, y un mínimo este miércoles en 221'25; ayer cerraba a 224'75. (ver gráfico en página de *Mercado Internacional*). A nivel nacional, la presión de la demanda, ejercida sobre todo por parte de los fabricantes de pienso, hace presagiar un empalme de cosecha con bajos niveles de *stocks* a pesar de la abundante cosecha del pasado año, sobre todo en zonas productoras como Andalucía y La Mancha. En lo que a las reposiciones teóricas de los trigos de importación respecta, el aludido Matif manda. Desde orígenes Francia (sur de Toulouse), para destinos Lleida por camión y entregas hasta abril, habría que sumarle al vencimiento marzo-21 aproximadamente + 22/23 para 11 % prot.; + 28/30 para 13'5 % prot.; + 30/32 para 14 % prot. y +38/40 para 14'5 % prot. En tamaño de barco 25.000 Tm. las mejores opciones para el primer trimestre de 2021 seguirían siendo los bálticos cotizados en almacén a mínimo 258/260 los de 12'5 % prot. y mínimo 265/270 los de 14 % prot. 300 W y 300 Hagberg, en el caso del litoral cantábrico, y los rumanos de 12 % prot. que lo hacen a alrededor de 265 en el mediterráneo.

Mercado Internacional

1 EURO	COTIZACION		VARIACION
Dólar USA	1,198	USD	BAJA
Libra Esterlina	0,877	GBP	BAJA
Yen Japonés	126,27	JPY	BAJA

A pesar de que los datos macroeconómicos publicados ayer en la zona euro fueron mejores de lo esperado por los analistas, como las ventas minoristas de diciembre, y tras varias sesiones en el borde de los 1,20 dólares, la moneda única finalmente perdía ayer este nivel. En EEUU la atención continúa puesta en el posible acuerdo entre Republicanos y Demócratas para sacar adelante el paquete de ayuda, que a corto plazo podría ascender a 618.000 millones de dólares, en lugar de los 1,9 billones previstos en un primer momento.

Mar Negro

Precio €/Tm
con USD al día de hoy

MAÍZ	FOB	FOB	FOB	FOB
	FEB	MAR	ABR	MAY
Ucrania	SC	226,00	SC	SC

TRIGO	FOB	FOB	NOV	FOB
	FEB	MAR	ABR	MAY
Mar Negro	SC	240,00	SC	SC

Francia

Precio en €/Tm

TRIGOS BLANDOS		FOB	FOB	FOB
PUERTO	CALIDAD	FEB	MAR	ABR
Rouen	11%	235,00	236,00	237,00

CEBADA	FOB	FOB	FOB	FOB
	FEB	MAR	ABR	MAY
Puerto grande	215,00	SC	SC	SC

HARINA GIRASOL	SALIDA	SALIDA	SALIDA
	FEB	MAR	ABR
Sete 35 % prot.	338,00	337,00	337,00

MAÍZ	FOB	FOB	FOB	FOB
	FEB	MAR	ABR	MAY
Puerto pequeño	226,00	SC	SC	SC

Reino Unido

Precio €/Tm
con GBP al día de hoy

CEBADA	FOB	FOB	FOB	FOB
	FEB	MAR	ABR	MAY
Puerto pequeño	206,00	SC	SC	SC

Mediterráneo español

€/Tm.

	CIF	CIF	CIF	CIF
	FEB	MAR	ABR	MAY
Trigo forrajero	SC	255,00	SC	SC
Maíz	SC	237,00	SC	SC

Róterdam

€/Tm.

	CIF	CIF	CIF	CIF
	FEB	MAR	ABR	MAY
Maíz	SC	240,00	SC	SC

Unión Europea

FUTUROS. LIFFE

Libra/ Tm.	MAR	MAY	JUL	NOV	ENE
Trigo forrajero	201,80	201,80	202,70	165,00	167,70

FUTUROS. MATIF

TRIGO (Euro/Tm)			MAÍZ (Euro/Tm)		
MES	CIERRE	VARIACION	MES	CIERRE	VARIACION
mar-21	224,75	0,00	mar-21	217,75	1,50
may-21	218,75	-1,00	jun-21	213,75	1,00

MATIF. Futuros sobre trigo vencimiento marzo-21

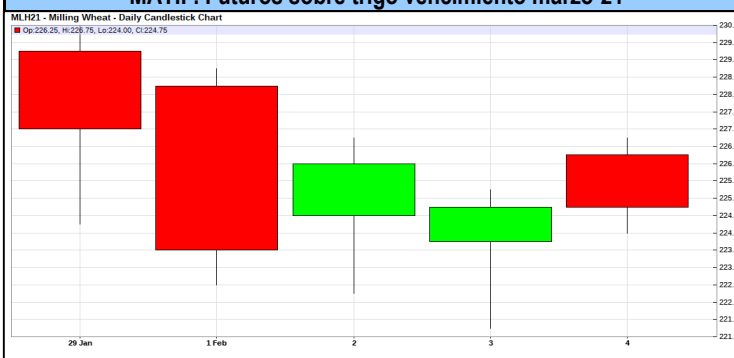

FAO. ACTUALIZACIÓN DE BALANCES

TRIGO	FAO - AMIS		USDA	IGC
2020/21	03-dic	04-feb	12-ene	14-ene
Producción	761,7	766,5	772,6	768,0
Oferta total	1.038,3	1.043,6	1.072,7	1.046,3
Consumo	757,6	756,1	759,5	752,8
Comercio	184,5	184,5	192,5	186,8
Stocks finales	282,9	300,1	313,2	293,5

MAÍZ	FAO - AMIS		USDA	IGC
2020/21	03-dic	04-feb	12-ene	14-ene
Producción	1.154,8	1.148,3	1.133,9	1.132,5
Oferta total	1.509,6	1.450,0	1.436,9	1.429,7
Consumo	1.169,2	1.179,4	1.153,1	1.161,3
Comercio	182,5	190,1	181,4	182,9
Stocks finales	335,5	273,1	283,8	268,4

DATOS DE LAS EXPORTACIONES EN EE.UU. SEMANA FINALIZADA EL 28 DE ENERO EN MILES DE TM. (FUENTE USDA)

2020/21	RANGO ESPERADO	VALOR REPORTADO	SEMANA ANTERIOR
TRIGO	250 - 700	643,10	380,50
MAÍZ	6.000 - 7.800	7.436,50	1.850,30

2020/21	RANGO ESPERADO	VALOR REPORTADO	SEMANA ANTERIOR
TRIGO	0 - 50	93,50	216,00
MAÍZ	0 - 500	83,80	-

Complejo de Soja

MES	HABAS Cts/Bsh		HARINA \$/ST		ACEITE Cts/Libra		VALOR EN Cts/Bsh			VALOR
	4-feb-21	VARIAC.	4-feb-21	VARIAC.	4-feb-21	VARIAC.	HARINA	ACEITE	MARGEN	ACEITE %
mar-21	1372,4	1,2	433,1	-2,4	44,94	0,46	952,82	494,34	74,76	34,16%
may-21	1369,2	1,6	431,0	-1,8	44,24	0,48	948,20	486,64	65,64	33,92%
jul-21	1349,4	1,0	426,2	-1,3	43,49	0,41	937,64	478,39	66,63	33,78%
ago-21	1302,2	0,2	411,5	-1,5	42,54	0,38	905,30	467,94	71,04	34,08%
sep-21	1213,2	1,0	392,3	-1,5	41,67	0,42	863,06	458,37	108,23	34,69%
oct-21	1160,2	4,0	373,0	-1,2	40,92	0,47	820,60	450,12	110,52	35,42%

(*) En habas, al no existir Futuros oct-21 aparecen los valores relativos a nov-21

ANÁLISIS DE LA SESIÓN. HARINA DE SOJA VENCIMIENTO MARZO-21

A la espera de lo que pueda deparar el próximo informe mensual del USDA que conoceremos el martes, el mercado se mantiene pendiente de la evolución de la demanda internacional y de la climatología en Sudamérica. Las cifras semanales de exportación en EE.UU. resultaron algo superiores a lo esperado en el caso de las habas de vieja cosecha; las restantes, estuvieron en línea con lo esperado (ver siguiente cuadro). Y en Brasil, más de lo mismo: la cosecha continúa demorada por las lluvias.



EE.UU.: DATOS DE LAS EXPORTACIONES CORRESPONDIENTES A LA SEMANA DEL FINALIZADA EL 28 DE ENERO DE 2021 (fuente USDA) -en Miles Tm.-

PRODUCTO	RANGO ESPERADO	VALOR REPORTADO	VALOR SEMANA ANTERIOR
	2020/21	2020/21	2020/21
HABAS DE SOJA	300 - 750	824,00	466,00
HARINA DE SOJA	100 - 350	301,10	142,20
ACEITE DE SOJA	8 - 30	10,50	19,10
PRODUCTO	RANGO ESPERADO	VALOR REPORTADO	VALOR SEMANA ANTERIOR
	2021/22	2021/22	2021/22
HABAS DE SOJA	350 - 1.500	633,40	1.564,40
HARINA DE SOJA	-	45,00	0,00

Precios Harina 46'5 % proteína (€/Tm.)

Valores de reposición a las 19 horas de ayer

PUERTO	FEB	MAR	ABR	FEB JUN	2021
CORUÑA	477	463	453	455	437
SANTANDER	478	464	454	456	438
VALENCIA	481	467	457	459	441
CARTAGENA	477	463	453	455	437

MERCADO DE HARINA FOB PRIMAS

Precio Pleno FOB en TM = (FUTURO + PRIMAS) X 1,1023

ARGENTINA		
HIPRO 46,5% PROT		
MES	VEND	COMP
mar-21	+10	??
abr-21	+2	-5
may/jun/jul 21	-2	-5

MERCADO EN ROTTERDAM

PELLETS BRASILEÑOS 46%	
CIF Amsterdam/Rotterdam	USD/TM
feb-21	555,00
mar-21	535,00
abr-sep 21	496,00
oct-dic 21	478,00

HARINA ARGENTINA 46,5 %	
CIF Rotterdam	USD/Tm
feb-21	560,00
mar-21	531,00
abr-21	520,00
abr-jun 21	515,00

HARINA BRASIL ALTA PROT.	
CIF Amsterdam/Rotterdam	USD/Tm
feb-21	579,00
mar-12	549,00
abr-sep 21	518,00
oct-dic 21	498,00

Esta información ha sido elaborada por Agroinformmarket, S.L. quedando prohibida la reproducción, total o parcial de la misma, así como su difusión sin el consentimiento expreso de dicha empresa. (Tlf. 91.352.51.92 / 948.29.12.46 - email infomarket@agroinformmarket.com).

La información ha sido obtenida de fuentes fidedignas no aceptándose ningún tipo de responsabilidad por errores u omisiones.